



아이들의 꿈과 희망을 가꿔가는 시흥교육 공동체

## 2012년 시흥 지역사회 아동·청소년 자원안내



2012.11

경기도시흥교육지원청



## 시흥 지역사회 아동·청소년 자원 목록

1. 시흥지역 주요 기관 ..... 7  
 동주민센터, 경찰서 및 파출소, 시흥관내 관공서
2. 서비스 영역별 기관목록 ..... 9  
 복지통합 지원 13      교육문화 지원 25  
 심리정서 지원 46      보건치료 지원 57      후원 지원 63  
 특성화 기관(특성화된 기관 및 사업 중심으로 지원내용 및 이용절차 소개) 65
3. 프로그램별 목록 ..... 81

|              |     |             |     |
|--------------|-----|-------------|-----|
| 방과후 돌봄       | 84  | 아동청소년 교육    | 86  |
| 아동청소년 문화     | 97  | 아동청소년 상담    | 105 |
| 아동청소년 진로     | 112 | 대안교육 및 학교지원 | 114 |
| 가족지원         | 119 | 장애학생지원      | 123 |
| 다문화 및 새터민 지원 | 127 | 자원봉사        | 129 |
| 기금 및 후원      | 132 | 기타          | 134 |

## 교사들을 위한 위기학생 지원 메뉴얼 135

## 일 / 러 / 두 / 기

- 본 자료는 시흥지역 아동·청소년 기관 및 프로그램을 중심으로 기관에서 제공한 정보를 목록화하여 누락된 기관이 있을 수 있으니 양해 바라며 추후 보완하도록 하겠습니다.
  - 자료는 기관별 사업내용을 프로그램에 따라 재구성 목록화하여 정보검색을 보다 수월하게 할 수 있도록 제작 되었습니다.
  - 운영기관의 상황에 따라 세부일정 및 일부 내용이 변경될 수 있습니다. 정확한 정보를 위해서는 안내된 기관번호로 꼭 문의하셔서 확인하시기 바랍니다.
  - 본 자료의 확대 보급을 위하여 홈페이지에 게시하였으며 자료를 다운 받으실 수 있습니다.
    - 경기도시흥교육지원청 홈페이지 [열린마당] - 교육복지/교육기부 - 교육기부
  - 도움이 될 수 있는 정보제공을 위하여 월 단위로 자료를 보완하여 수정된 사항을 홈페이지에 게시하도록 하겠습니다.
    - 누락된 정보 및 새로 신설된 프로그램의 경우 시흥교육지원청 교육복지지원센터에 자료를 보내주세요
    - 잘못된 표기 및 정보는 연락 주시면 수정하도록 하겠습니다.
- ( 연락처: 031-488-2472 / 메일: [sallim68@goe.go.kr](mailto:sallim68@goe.go.kr) / 프로젝트조정자 이준화 )

## 시흥 지역사회 아동·청소년 자원목록

### 1. 시흥지역 주요 기관

동주민센터  
경찰서 및 파출소  
시흥지역관공서

### 2. 서비스 영역별 기관목록

복지통합 지원  
교육문화 지원  
심리정서 지원  
보건치료 지원  
후원 지원

### 3. 프로그램별 목록

방과후 돌봄  
아동청소년 교육  
아동청소년 문화  
아동청소년 상담  
아동청소년 진로  
대안교육 및 학교지원  
가족지원  
장애학생지원  
다문화 및 새터민 지원  
자원봉사  
기금 및 후원  
기타



## 1 시흥지역 주요 기관

### 동주민자치센터

| 동주민센터 | 전 화        | 팩 스        | 동주민센터   | 전 화        | 팩 스        |
|-------|------------|------------|---------|------------|------------|
| 대야동   | 310 - 4302 | 310 - 4325 | 정왕1동    | 310 - 4542 | 310 - 4565 |
| 신천동   | 310 - 4332 | 310 - 4355 | 정왕2동    | 310 - 4572 | 310 - 4595 |
| 신현동   | 310 - 4362 | 310 - 4375 | 정왕3동    | 310 - 4602 | 310 - 4625 |
| 은행동   | 310 - 4392 | 310 - 4415 | 정왕4동    | 310 - 4632 | 310 - 4655 |
| 매화동   | 310 - 4422 | 310 - 4445 | 과림동     | 310 - 4662 | 310 - 4685 |
| 목감동   | 310 - 4452 | 310 - 4475 | 연성동     | 310 - 4692 | 310 - 4715 |
| 군자동   | 310 - 4482 | 310 - 4505 | 능곡동     | 310 - 4722 | 310 - 4745 |
| 정왕본동  | 310 - 4512 | 310 - 4535 | 월곶민원증계소 | 310 - 4781 | 310 - 4785 |

### 시흥경찰서 및 파출소

| 구분    | 전 화      | 비고(관할지역)                                       |
|-------|----------|--|
| 시흥경찰서 | 317-8200 | 생활안전과 여성청소년계 : 310-9246                        |
| 신천파출소 | 314-0112 | 신천1~7동 제외, 방산동                                 |
| 옥구지구대 | 499-0112 | 정왕본동 일부, 정왕2~4동                                |
| 시화파출소 | 432-0112 | 정왕1동 일부  |
| 대야파출소 | 311-0112 | 대야동 일부, 신천동                                    |
| 정왕파출소 | 433-4112 | 정왕본동 일부, 정왕1동일부                                |
| 은행파출소 | 318-0112 | 은행동, 대야동일부, 계수동, 과림동                           |
| 매화파출소 | 315-0112 | 매화, 도창, 금이, 논곡, 무지내, 안현, 미산동                   |
| 군자파출소 | 491-0112 | 거모, 군자, 죽율동                                    |
| 장곡지구대 | 317-0112 | 장곡, 장현, 월곶, 광석, 물왕, 하중, 능곡, 목감, 조남, 신현, 화정, 포동 |

### 시흥지역 관공서

| 구분                 | 전 화       | FAX      | 구분                 | 전 화       | FAX      |
|--------------------|-----------|----------|--------------------|-----------|----------|
| 시흥세무서              | 310-7200  | 314-3973 | 시흥시<br>선거관리위원회     | 317-4858  | 317-3593 |
| 시흥우체국              | 8041-2700 |          |                    |           |          |
| 국민연금관리공단<br>(시흥지사) | 488-2760  | 303-2103 | 시흥등기소              | 1544-0773 | 317-8903 |
| 한국전기안전공사<br>(안산지사) | 481-7400  | 405-4459 | 국민건강보험공단<br>(시흥지사) | 1577-1000 |          |
| 한국전력<br>(시흥지점)     | 310-3215  |          | 한국도로공사<br>(시흥지사)   | 412-4400  |          |



## 2 서비스 영역별 기관 목록

### 복지통합 지원기관

.....page 13

- ▶ 대야종합사회복지관.....page 13
- ▶ 목감종합사회복지관.....page 16
- ▶ 정왕종합사회복지관.....page 18
- ▶ 함현종합사회복지관.....page 19
- ▶ 오이도문화복지센터 .....page 21
- ▶ 시흥장애인가족지원센터.....page 23
- ▶ 시흥시다문화가족지원센터.....page 24

### 심리정서 지원기관

..... ..page 46

- ▶ 시흥청소년상담복지센터.....page 46
- ▶ 시흥건강가정지원센터.....page 47
- ▶ 한신플러스케어.....page 49
- ▶ 시흥여성의 전화.....page 51
- ▶ 시흥심리상담센터.....page 52
- ▶ 나사랑심리상담센터.....page 53
- ▶ 강명선아동가족상담소.....page 54
- ▶ 예민가족심리극연구소.....page 56

### 교육문화 지원기관

.....page 25

- ▶ 시흥문화원 .....page 25
- ▶ 시흥시청소년수련관.....page 26
- ▶ 시흥청소년문화의 집.....page 27
- ▶ 시흥YMCA.....page 27
- ▶ 청소년활동진흥센터.....page 28
- ▶ 국민체육센터.....page 29
- ▶ 평생교육실천협의회.....page 30
- ▶ 시흥지역사회교육협의회.....page 31
- ▶ 어린이청소년체육문화연대.....page 32
- ▶ 성빈센트다문화가정센터.....page 34
- ▶ 제정구청소년꿈터.....page 35
- ▶ 시흥환경운동연합.....page 36
- ▶ 환경교육연구지원센터.....page 37
- ▶ 환경보존교육센터.....page 38
- ▶ 시흥향토민속보존회.....page 39
- ▶ 한국예총시흥시지회.....page 40
- ▶ 시흥평생학습센터.....page 40
- ▶ 시흥여성비전센터.....page 41
- ▶ 시흥여성인력개발센터 .....page 41
- ▶ 창조자연사박물관.....page 43
- ▶ 대안교육시설.....page 44



|   |   |
|---|---|
| <p><b>보건·치료 지원기관</b> .....page 57</p> <ul style="list-style-type: none"> <li>▶ 시흥시보건소.....page 57</li> <li>▶ 시흥정신보건센터.....page 57</li> <li>▶ KRA시흥승마힐링센터.....page 58</li> <li>▶ 밝은아이발달센터.....page 60</li> <li>▶ 시흥장애아재활치료교육센터.....page 61</li> <li>▶ 정왕복지관 아동발달센터.....page 61</li> <li>▶ 대야복지관 아동발달센터.....page 62</li> </ul>  | <p><b>후원 지원기관</b> .....page63</p> <ul style="list-style-type: none"> <li>▶ 시흥시교육발전진흥재단.....page 63</li> <li>▶ 시흥1%복지재단.....page 63</li> <li>▶ 시흥라이온스 클럽 .....page 64</li> </ul> |
| <p><b>특성화기관</b> .....page 65</p> <ul style="list-style-type: none"> <li>▶ 지역아동센터.....page 65</li> <li>▶ 그룹홈.....page 68</li> <li>▶ 드림스타트.....page 69</li> <li>▶ CYS-NET.....page 70</li> <li>▶ 무한돌봄센터.....page 71</li> <li>▶ 여자단기청소년쉼터.....page 73</li> <li>▶ 가정 위탁 및 입양.....page 74</li> <li>▶ 교육지원청WEE센터.....page 75</li> <li>▶ 교육지원청특수교육지원센터.....page 76</li> <li>▶ 미혼모시설.....page 74</li> </ul> |   |



복지통합 지원기관

○ 대야종합사회복지관

주소: 경기도 시흥시 호현로 55 (대야동 484-5)

전화: 031-404-8112~4

홈페이지: [www.dywelfare.or.kr](http://www.dywelfare.or.kr)

팩스: 031-404-8115

기관메일: [dywelfare@hanmail.net](mailto:dywelfare@hanmail.net)

| 구분                                   | 사업                        | 세부내용  | 비고 |
|--------------------------------------|---------------------------|---|----|
| 아동<br>청소년<br>상담 ·<br>장애학생<br>지원      | 아동발달치료교실<br>'모해교실'        | · 일시 : 연중<br>· 장소 : 1층, 3층 치료교실<br>· 대상 : 장애 및 비장애 아동<br>· 내용 : 제1,2 언어치료 및 제1,2 미술치료<br>· 이용료 및 신청방법 : 1회 22,000원/전화 및 방문 접수 후 진행                                      |    |
| 아동<br>청소년<br>상담 ·<br>가족지원            | 위기가족상담<br>'해피콜<br>가족지원센터' | · 일시 : 연중<br>· 장소 : 3층 해피콜가족지원센터<br>· 대상 : 아동 및 청소년<br>· 내용 : 심리검사, 개인 및 집단상담<br>· 이용료 및 신청방법 : 상담-무료/심리검사-5,000원   |    |
| 아동<br>청소년<br>교육 ·<br>아동<br>청소년<br>진로 | 자기관리프로그램<br>'꿈꾸는 슈퍼스타'    | · 일시 : 연중<br>· 장소 : 시흥시 관내 초중학교<br>· 대상 : 아동 및 청소년<br>· 내용 : 자기이해프로그램, 사회성향상프로그램, 진로탐색프로그램<br>· 이용료 및 신청방법 : 유료(신청 후 담당자와 논의)/ 전화 및 내방신청                                |    |
| 아동<br>청소년<br>교육                      | 학교폭력예방교육<br>'Good friend' | · 일시 : 연중<br>· 장소 : 시흥시 관내 초중학교<br>· 대상 : 아동 및 청소년<br>· 내용 : 학교폭력의 이해, 대처방법 교육 등<br>· 이용료 및 신청방법 : 유료(신청 후 담당자와 논의)/ 전화 및 내방신청  |    |
|                                      | 정신건강예방<br>프로그램            | · 일시 : 연중<br>· 장소 : 시흥시 관내 초중학교<br>· 대상 : 아동 및 청소년<br>· 내용 : 분노조절, 우울증예방, 인터넷중독 등<br>· 이용료 및 신청방법 : 무료 / 선착순으로 전화방문 접수  |    |
| 방과후<br>돌봄                            | 방과후교실<br>'꿈샘교실'           | · 일시 : 연중<br>· 장소 : 대야종합사회복지관 1층 꿈샘교실<br>· 대상 : 초등학교 1~3학년<br>· 내용 : 돌봄지원, 특기적성교육, 문화체험, 가족강화프로그램, 부모 교육 등<br>· 이용료 및 신청방법 : 월 88,500원(보육료지원 대상 아바카카드 이용가능) / 전화 및 내방신청 |    |

| 구분                                 | 사업                                    | 세부내용   | 비고 |
|------------------------------------|---------------------------------------|--|----|
| 아동<br>청소년<br>상담                    | ADHD성향아동<br>지원프로그램<br>'희망가득 한<br>올타리' | <ul style="list-style-type: none"> <li>· 일시 : 연중</li> <li>· 장소 : 대야종합사회복지관 3층 치료실 및 외부</li> <li>· 대상 : ADHD성향아동</li> <li>· 내용 : 개별치료, 집단생활적응력향상프로그램, 문화체험 부모 개별상담, 가족체험, 지역사회 워크숍, 사례관리</li> <li>· 이용료 및 신청방법 : 무료 / 전화 및 내방신청</li> </ul>                            |    |
| 아동<br>청소년<br>상담                    | 저소득 위기<br>아동 멘토링                      | <ul style="list-style-type: none"> <li>· 일시 : 2012년 1월 ~ 12월</li> <li>· 장소 : 시흥시 관내 지역</li> <li>· 대상 : 저소득 위기가정 아동</li> <li>· 내용 : 대학생 1:1 개별 멘토링 / 월 1회 체험학습 / 간이적성검사</li> <li>· 이용료 및 신청방법 : 무료 이용 / 전화 및 내방신청 후 부모상담</li> </ul>                                   |    |
| 자원봉사                               | 청소년자원봉사학교                             | <ul style="list-style-type: none"> <li>· 일시 : 매월 넷째주 토요일</li> <li>· 장소 : 대야종합사회복지관</li> <li>· 대상 : 시흥시 거주 청소년</li> <li>· 내용 : 자원봉사기초교육 및 환경미화 봉사활동</li> <li>· 이용료 및 신청방법 : 무료 / 선착순으로 전화방문 접수</li> </ul>   |    |
|                                    | 청소년<br>봉사 동아리                         | <ul style="list-style-type: none"> <li>· 일시 : 연중</li> <li>· 장소 : 대야종합사회복지관 및 지역사회</li> <li>· 대상 : 고등학교 봉사동아리 학생</li> <li>· 내용 : 지역사회 탐방, 주민의식 교육 및 캠페인 등</li> <li>· 이용료 및 신청방법 : 무료 / 전화 문의</li> </ul>   |    |
| 장애학생<br>지원                         | 장애아동사회성<br>향상프로그램<br>'다녀오겠습니다'        | <ul style="list-style-type: none"> <li>· 일시 : 연중</li> <li>· 장소 : 1층 기능교실 및 외부</li> <li>· 대상 : 장애 및 경계성 장애아동</li> <li>· 내용 : 일상생활훈련을 통한 사회성향상 프로그램</li> <li>· 이용료 및 신청방법 : 무료/전화 및 방문 접수</li> </ul>   |    |
| 아동<br>청소년<br>교육<br>·<br>장애<br>학생지원 | 체험관성교육<br>'아이지기'                      | <ul style="list-style-type: none"> <li>· 일시 : 상시(1월~12월)</li> <li>· 장소 : 대야종합사회복지관 4층 성교육체험관 '뭐야'</li> <li>· 대상 : 유·아동 및 장애인</li> <li>· 내용 : 5개의 체험관을 이용하여 진행하는 놀이, 체험식 성교육</li> <li>· 이용료 및 신청방법 : 1인당 2,000원/예약홈페이지 예약<br/>(www.dywelfare.or.kr-성교육체험관)</li> </ul> |    |
|                                    | 단계별성교육<br>'성장스쿨'                      | <ul style="list-style-type: none"> <li>· 일시 : 상시(1월~12월)</li> <li>· 장소 : 대야종합사회복지관 4층 성교육체험관 '뭐야'</li> <li>· 대상 : 아동 및 장애인</li> <li>· 내용 : 놀이 및 체험을 중심으로 성교육 집단활동 프로그램을 회기별로 진행하는 심화 성교육</li> <li>· 이용료 및 신청방법 : 1인당 3,000원/전화신청 031-404-0697</li> </ul>             |    |

| 구분                           | 사업                 | 세부내용   | 비고 |
|------------------------------|--------------------|--|----|
| 아동<br>청소년<br>교육<br>·<br>가족지원 | 열린체험관              | <ul style="list-style-type: none"> <li>· 일시 : 매월 3째주 or 4째주 토요일</li> <li>· 장소 : 대야종합사회복지관 4층 성교육체험관 ‘뭐야’</li> <li>· 대상 : 유·아동 및 학부모</li> <li>· 내용 : 개인적으로 신청하는 지역주민들을 위한 체험관 성교육</li> <li>· 이용료 및 신청방법 : 1인당 2,000원/예약홈페이지-자유게시판 신청</li> </ul> |    |
|                              | 가족성교육캠프            | <ul style="list-style-type: none"> <li>· 일시 : 7월 여름방학중</li> <li>· 장소 : 대야종합사회복지관 4층 성교육체험관 ‘뭐야’</li> <li>· 대상 : 초등학생과 부모님/30명</li> <li>· 내용 : 부모님과 자녀가 함께하는 성교육 일일 캠프</li> <li>· 이용료 및 신청방법 : 무료/ 전화신청 031-404-0697</li> </ul>                 |    |
| 학교<br>지원                     | 학교방문성교육<br>(S·S·S) | <ul style="list-style-type: none"> <li>· 일시 : 3월~7월/9월~11월</li> <li>· 장소 : 지역 내 초등학교 강당</li> <li>· 대상 : 지역초등학교 4,5,6학년</li> <li>· 내용 : 초등학교로 찾아가서 진행하는 5개의 주제에 따른 체험교육형 부스운영</li> <li>· 이용료 및 신청방법 : 무료/ 전화신청 031-404-0697</li> </ul>          |    |



| 구분             | 사업              | 세부내용  |
|----------------|-----------------|---|
| 아동 · 청소년<br>교육 | 저소득아동<br>지원프로그램 | <ul style="list-style-type: none"> <li>▶ 저소득아동지원프로그램</li> <li>- 일시 : 2013년 7월 ~ 9월</li> <li>- 장소 : 목감복지관 및 논곡중학교 가사실</li> <li>- 대상 : 지역 내 저소득 아동 및 가족(관할 지역)</li> <li>- 내용 : 요리프로그램 및 영양교육 등</li> <li>- 이용료 및 신청방법 : 이용료 무료 / 전화 및 내방 신청</li> </ul>             |
|                | 아이클레이           | <ul style="list-style-type: none"> <li>▶ 아이클레이</li> <li>- 일시 : 매주 월요일 / 15:00</li> <li>- 장소 : 목감복지관 프로그램실</li> <li>- 대상 : 유아 및 초등학생</li> <li>- 내용 : 클레이 점토로 다양한 표현과 놀이</li> <li>- 이용료 및 신청방법 : 20,000원(재료비 별도) / 전화 및 내방 신청</li> </ul>                          |
|                | 미술교실            | <ul style="list-style-type: none"> <li>▶ 미술교실</li> <li>- 일시 : 매주 금요일 / 15:00</li> <li>- 장소 : 목감복지관 프로그램실</li> <li>- 대상 : 유아 및 초등학생</li> <li>- 내용 : 그림그리기 및 만들기</li> <li>- 이용료 및 신청방법 : 30,000원(재료비 별도) / 전화 및 내방 신청</li> </ul>                                  |
|                | 피아노교실           | <ul style="list-style-type: none"> <li>▶ 피아노교실</li> <li>- 일시 : 매주 월~금요일 / 13:00~18:00</li> <li>- 장소 : 목감복지관 피아노실</li> <li>- 대상 : 유아 및 초등학생</li> <li>- 내용 : 바이엘, 체르니 피아노 강습 및 이론수업, 음악특강, 발표회 등</li> <li>- 이용료 및 신청방법 : 월 45,000~60,000원 / 전화 및 내방 신청</li> </ul> |
|                | 발레교실 A          | <ul style="list-style-type: none"> <li>▶ 발레교실 A</li> <li>- 일시 : 매주 화, 목요일 / 15:20~16:10</li> <li>- 장소 : 목감복지관 강당</li> <li>- 대상 : 유아 및 초등학생</li> <li>- 내용 : 스트레칭을 통한 발레 기본자세</li> <li>- 이용료 및 신청방법 : 30,000원 / 전화 및 내방 신청</li> </ul>                             |
|                | 발레교실 B          | <ul style="list-style-type: none"> <li>▶ 발레교실 B</li> <li>- 일시 : 매주 목요일 / 16:10~17:30</li> <li>- 장소 : 목감복지관 강당</li> <li>- 대상 : 유아 및 초등학생</li> <li>- 내용 : 스트레칭을 통한 발레 기본자세</li> <li>- 이용료 및 신청방법 : 25,000원 / 전화 및 내방 신청</li> </ul>                                |
|                | 바이올린            | <ul style="list-style-type: none"> <li>▶ 바이올린</li> <li>- 일시 : 매주 토요일 / 9:00~10:00</li> <li>- 장소 : 목감복지관 강당</li> <li>- 대상 : 유아 및 초, 중학생</li> <li>- 내용 : 바이올린 기초 수업</li> <li>- 이용료 및 신청방법 : 30,000원 / 전화 및 내방 신청</li> </ul>                                       |

○ 정왕종합사회복지관

주소: 경기도 시흥시 정왕동 1800-8번지

전화: 319-6195

팩스 : 319-6194

홈페이지: <http://www.jwwc.net>

메일: [jwcwc@hanmail.net](mailto:jwcwc@hanmail.net)

| 구분             | 사업명                            | 세부내용  | 비고 |
|----------------|--------------------------------|---|----|
| 아동청소년<br>상담    | 심리치료                           | ○기간: 매주 화~금요일<br>○장소: 복지관내 푸른꿈장애아동발달센터<br>○대상: 만 18세 미만<br>○내용: 개별 놀이치료, 미술치료<br>○이용료 및 신청방법 : 1회 20,000~25,000원<br>복지관 방문 신청           |    |
| 장애<br>학생<br>지원 | 푸른꿈장애아동<br>발달센터<br>(바우처 사업 포함) | ○기간: 매주 월~금요일<br>○장소: 복지관내 푸른꿈장애아동발달센터<br>○대상: 만 18세 미만<br>○내용: 개별 언어치료, 놀이치료, 미술치료<br>○이용료 및 신청방법 : 1회 20,000~25,000원<br>복지관 방문 신청     |    |
| 학교<br>지원       | 학교사회사업                         | ○학교폭력예방교육: 초·중학교<br>○아동성교육: 초등학교 3학년<br>○심리정서지원프로그램: 초등학교<br>○선도청소년지도: 학교에서 징계를 받은 중·고등학교   |    |
| 자원<br>봉사       | 청소년자원<br>봉사학교                  | ○기간: 하계, 동계 방학기간<br>○장소: 복지관내<br>○대상: 중·고등학교 학생 40명<br>○내용: 자원봉사교육 및 캠페인 활동<br>○이용료 및 신청방법 : 5,000원 / 학교단위별 신청                          |    |
| 아동<br>청소년교육    | 아동비전형성<br>지원서비스<br>(바우처사업)     | ○기간: 화, 금요일<br>○장소: 복지관 내 프로그램 실<br>○대상: 초·중학교 학생<br>○내용: 직업탐색, 라이프코칭, 자아존중감 향상 프로그램<br>○이용료 및 신청방법 : 월 14,000~42,000원<br>해당 주민센터 방문 신청 |    |

## ○ 함현상생종합사회복지관

주소 : 경기도 시흥시 정왕4동 1878-11

전화 : 031)434-8040~3

홈페이지 : [www.sangsaengwc.or.kr](http://www.sangsaengwc.or.kr)

팩스 : 031)434-8044

기관메일 : [sangsaeng031@hanmail.net](mailto:sangsaeng031@hanmail.net)

| 구분          | 사업   | 세부내용  | 비고                       |
|-------------|--|---|--------------------------|
| 아동청소년<br>교육 | 시흥지역 초·중등학생<br>학교폭력예방교육<br>Program<br>' 함현수호천사봉사단<br>' HamHyun<br>Guardian<br>Angel Volunteers | <ul style="list-style-type: none"> <li>일시 : 3월 ~ 12월</li> <li>장소 : 함현상생종합사회복지관 프로그램실, 참여학교 교실</li> <li>대상 : 지역내 학부모, 참여학교(초등학교, 중학교)</li> <li>내용 : 학교폭력 가해자가 저연령화 되는 추세에 대비하<br/>여 학교폭력 예방을 위한 학부모 전문봉사단을 조<br/>직하여 학교폭력 예방교육 활동을 실시</li> <li>이용료 및 신청방법 : 무료</li> </ul>  | 학부모<br>전문교육<br>봉사단<br>조직 |
| 아동청소년<br>상담 | 대한민국사회봉사단<br>Korea hands<br>지원사업<br>『학교부적응 아동 및<br>위기가정 아동의<br>사례관리 프로그램                       | <ul style="list-style-type: none"> <li>일시 : 3월 ~ 12월</li> <li>장소 : 함현상생종합사회복지관 프로그램 실, 지역사회 등</li> <li>대상 : 학교부적응 및 위기가정 아동, 대학생 자원봉사자</li> <li>내용 : 아동을 대상으로 대학생 자원봉사자와 1:1 멘토-<br/>멘티 결연을 실시하여 학습지원 및 역할 모델링,<br/>정서적·문화적 지지체계를 마련</li> <li>이용료 및 신청방법 : 무료<br/>: 유선상담을 통해 방문, 내방상담 진행</li> </ul>   |                          |
| 아동청소년<br>상담 | 다사랑 언어치료   | <ul style="list-style-type: none"> <li>일시 : 연중수시</li> <li>장소 : 함현상생종합사회복지관 언어치료실</li> <li>대상 : 언어치료사의 전문적 진단으로 치료의 필요성이 입<br/>증된 아동, 우리아이심리서비스 바우처 이용자 등록 아동</li> <li>내용 : 상담 및 전문적인 치료를 통해 언어능력을 향상시<br/>켜 아동들이 갖는 문제를 해결하고 가족구성원들<br/>심리정서적 안정을 도모</li> <li>이용료 및 신청방법 : 치료비 1회 20,000원<br/>본인부담금 차등납부(수급자 15,000원,<br/>차상위 32,000원, 일반 48,000원)</li> </ul> |                          |
| 가족지원        | 한부모가정 프로그램   | <ul style="list-style-type: none"> <li>일시 : 7월 ~ 12월</li> <li>장소 : 함현상생종합사회복지관 프로그램 실, 지역사회</li> <li>대상 : 한부모가정</li> <li>내용 : 상담, 전문미술치료, 공동체 활동을 통해 가족 구<br/>성원들의 원활한 소통을 도모하고 가족의 역량을 강화</li> <li>이용료 및 신청방법 : 무료<br/>: 유선상담을 통해 방문, 내방상담 진행</li> </ul>   |                          |

| 구분                 | 사업                   | 세부내용   | 비고 |
|--------------------|----------------------|--|----|
| 다문화 및<br>새터민<br>지원 | 다문화가정<br>관계향상 프로그램   | <ul style="list-style-type: none"> <li>• 일시 : 8월 ~ 12월</li> <li>• 장소 : 함현상생종합사회복지관 프로그램 실, 지역사회</li> <li>• 대상 : 다문화가정</li> <li>• 내용 : 다문화가족 구성원간의 안정적 지지체계를 구축하여 가족응집력을 향상시키고 지역사회내 건강한 가족으로 자리매김할 수 있도록 도모</li> <li>• 이용료 및 신청방법 : 무료<br/>: 유선상담을 통해 방문, 내방상담 진행</li> </ul> |    |
| 아동청소년<br>상담        | 징계청소년                | <ul style="list-style-type: none"> <li>• 일시 : 연중수시</li> <li>• 장소 : 함현상생종합사회복지관</li> <li>• 대상 : 프로그램 의뢰청소년</li> <li>• 내용 : 학교에서 징계처분을 받은 청소년을 대상으로 일정기간동안 상담, 교육 및 사회봉사활동 진행</li> <li>• 이용료 및 신청방법 : 무료<br/>: 복지관할 지역 내 학교 측 접수, 의뢰 진행</li> </ul>                             |    |
| 자원봉사               | 자원봉사                 | <ul style="list-style-type: none"> <li>• 일시 : 연중수시</li> <li>• 장소 : 함현상생종합사회복지관</li> <li>• 대상 : 지역 내 청소년(중학생 이상)</li> <li>• 내용 : 청소년 자원봉사자의 개발, 활동, 관리를 통하여 자원봉사 활동을 체계화</li> <li>• 이용료 및 신청방법 : 무료<br/>: 사전 유선연락, 인터넷 신청 및 상담 후 복지관 방문 진행</li> </ul>                         |    |
| 자원봉사               | 청소년자원봉사학교<br>(함누리학교) | <ul style="list-style-type: none"> <li>• 일시 : 연 2회(여름방학, 겨울방학)</li> <li>• 장소 : 함현상생종합사회복지관</li> <li>• 대상 : 지역 내 청소년(중학생, 고등학생)</li> <li>• 내용 : 자원봉사학교를 개최하여 청소년들의 자원봉사활동에 대한 의미와 삶에서의 소중함에 대한 인식 확산</li> <li>• 이용료 및 신청방법 : 무료<br/>: 모집공고 확인 후 복지관 방문신청 진행</li> </ul>        |    |

## ○ 오이도문화복지센터

주소: 경기도 시흥시 정왕동 2019-2 오이도문화복지센터

전화: 031-499-8984~5

팩스: 031-499-8983

홈페이지: www.oidocommun.org

기관메일: oidocommun@hanmail.net

| 구분              | 사업                              | 세부내용  | 비고                    |
|-----------------|---------------------------------|---|-----------------------|
| 아동<br>청소년<br>교육 | 지역주민 및<br>3세대 소통을 위한<br>전 연령 강좌 | <ul style="list-style-type: none"> <li>· 일시 : 분기별 4회</li> <li>· 장소 : 오이도문화복지센터</li> <li>· 대상 : 3세대</li> <li>· 내용 : 밴드, 우쿨렐레, 방송댄스, 기타, 난타</li> <li>· 이용료 및 신청방법 :<br/>이용료 - 월 10,000원/ 분기별 30,000원<br/>신청방법 - 백천학해 홈페이지 및, 방문,전화접수</li> </ul>                       | 3세대<br>소통<br>촉진<br>사업 |
|                 | 한마음잔치                           | <ul style="list-style-type: none"> <li>· 일시 : 11월 3일</li> <li>· 장소 : 오이도문화복지센터 3층 강당</li> <li>· 대상 : 3세대</li> <li>· 내용 : 레크레이션을 통한 3세대 교류 도모</li> <li>· 이용료 및 신청방법 :<br/>이용료 - 없음<br/>신청방법 - 사무실로 직접접수</li> </ul>   |                       |
| 아동청소년<br>문화     | 어르신생활의 지혜                       | <ul style="list-style-type: none"> <li>· 일시 : 월 1회</li> <li>· 장소 : 오이도문화복지센터 꿈나무 안심학교 온누리반</li> <li>· 대상 : 지역주민</li> <li>· 내용 : 지역주민을 강사로 섭외하여 고추장, 젓갈 등 만드는 방법을 배움으로서 하나의 소통공간을 형성한다.</li> <li>· 이용료 및 신청방법 :<br/>이용료 - 재료비 5,000원<br/>신청방법 - 방문 및 전화접수</li> </ul> |                       |
| 아동청소년<br>문화     | 아나바다 장터                         | <ul style="list-style-type: none"> <li>· 일시 : 짝수달 진행</li> <li>· 장소 : 오이도문화복지센터 앞</li> <li>· 대상 : 지역주민</li> <li>· 내용 : 집안에서 안쓰는 물건을 한곳에 모아 두고 필요있는 사람들에게 파는 장터임.</li> <li>· 이용료 및 신청방법 :<br/>이용료 - 없음.<br/>신청방법 - 방문 및 전화접수</li> </ul>                               | 지역<br>공동체<br>형성<br>사업 |
| 가족지원            | 다문화가족프로그램                       | <ul style="list-style-type: none"> <li>· 일시 : 주 2회(한글교실),</li> <li>· 장소 : 오이도문화복지센터 2층 프로그램실</li> <li>· 대상 : 다문화가정 여성</li> <li>· 내용 : 한글교실</li> </ul>   |                       |

| 구분              | 사업       | 세부내용  | 비고                    |
|-----------------|----------|---|-----------------------|
|                 |          | <ul style="list-style-type: none"> <li>· 이용료 및 신청방법 :<br/>이용료 - 없음.<br/>신청방법 - 방문 및 전화접수</li> </ul>   |                       |
| 아동<br>청소년<br>진로 | 비전교실     | <ul style="list-style-type: none"> <li>· 일시 : 년 1회 4회기 진행(8월)</li> <li>· 장소 : 오이도문화복지센터 3층 강당</li> <li>· 대상 : 아동 (1학년~6학년)</li> <li>· 내용 : 자신의 꿈찾기 라는 주제로 강사를 섭외하여 4회로 진행</li> <li>· 이용료 및 신청방법 :<br/>이용료 - 없음.<br/>신청방법 - 방문 및 전화접수</li> </ul> |                       |
| 자원봉사            | 자원봉사학교   | <ul style="list-style-type: none"> <li>· 일시 : 년 1회 2회기 진행(8월)</li> <li>· 장소 : 오이도문화복지센터 3층 강당</li> <li>· 대상 : 중학생</li> <li>· 내용 : 자원봉사의 기본개념, 수세미 만들기</li> <li>· 이용료 및 신청방법 :<br/>이용료 - 없음.<br/>신청방법 - 방문 및 전화접수</li> </ul>                     | 아동<br>청소년<br>프로<br>그램 |
| 아동<br>청소년<br>문화 | 오이도갯탤런트  | <ul style="list-style-type: none"> <li>· 일시 : 년 1회 (11월)</li> <li>· 장소 : 오이도문화복지센터 3층 프로그램실</li> <li>· 대상 : 아동 및 청소년</li> <li>· 내용 : 오이도 지역의 아동들이 자신의 재능을 발휘하여 자신감 향상 및 교류의 장을 만든다</li> <li>· 이용료 및 신청방법 : 방문 및 전화접수</li> </ul>                 |                       |
|                 | 북파티/영화상영 | <ul style="list-style-type: none"> <li>· 일시 : 격달 진행(북파티), 매달 첫째주 토요일(영화상영)</li> <li>· 장소 : 오이도문화복지센터 2층, 3층 강당</li> <li>· 대상 : 지역주민</li> <li>· 내용 : 영어동화 및 무료 영화상영 실시</li> <li>· 이용료 및 신청방법 :<br/>이용료 - 없음.<br/>신청방법 - 방문 및 전화접수</li> </ul>     | 작은<br>도서관             |
| 아동<br>청소년<br>교육 | 독서지도교육   | <ul style="list-style-type: none"> <li>· 일시 : 3개월(12회)</li> <li>· 장소 : 오이도문화복지센터 2층 프로그램실</li> <li>· 대상 : 미취학~6학년</li> <li>· 내용 : 독서지도, 북아트 등</li> <li>· 이용료 및 신청방법 :<br/>이용료 - 없음.<br/>신청방법 - 방문 및 전화접수</li> </ul>                             | 프로<br>그램              |

센터 내 꿈나무 안심학교 운영

## ○ 시흥시장애폴가족지원센터

주소: 경기도 시흥시 대야동 541-2 월드프라자 302

전화: 070-7011-2225~6

홈페이지: www.shfamily.or.kr

팩스: 031-313-0694

기관메일: ejkcute@naver.com

| 구분         | 사업                             | 세부내용  | 비고               |
|------------|--------------------------------|---|------------------|
| 가족지원       | 위기장애인가정<br>사례관리사업              | · 일시 : 연중수시<br>· 대상 : 시흥시 거주 장애인 가족<br>· 내용 : 사례관리사 파견, 사례관리, 위기발생 긴급지원, 생필품 지원,<br>의료비 지원, 주거환경 개선, 가족상담, 지역사회서비스 연계<br>· 이용료 및 신청방법 : 무료, 유선 및 인터넷 상담을 통해 방문, 내방상담  |                  |
| 가족지원       | 아버지 모임                         | · 일시 : 2월, 5월, 8월, 11월 둘째주 금요일 7시<br>· 장소 : 시흥시장애폴가족지원센터<br>· 대상 : 장애자녀를 둔 아버지<br>· 내용 : 장애자녀 인권보호와 아버지 역량 강화를 위한 자조모임<br>· 이용료 및 신청방법 : 무료, 유선 및 인터넷 상담을 통해 방문, 내방상담   |                  |
| 가족지원       | 부부워크숍&<br>행복나들이                | · 일시 : 매년 4월<br>· 장소 : 시흥시장애폴가족지원센터 및 외부장소<br>· 대상 : 장애자녀를 둔 부부<br>· 내용 : 부부교육 및 외식지원사업<br>· 이용료 및 신청방법 : 무료, 유선 및 내방을 통한 접수  |                  |
| 가족지원       | 건강증진사업                         | · 일시 : 11월 중<br>· 장소 : 인근 병원<br>· 대상 : 시흥시 거주 장애인<br>· 내용 : 독감접종<br>· 이용료 및 신청방법 : 5,000원, 유선 및 내방 접수   |                  |
| 장애학생<br>지원 | 중증장애청소년<br>자립생활을 위한<br>직업준비서비스 | · 일시 : 마루반 ) 매주 화, 목요일 15:30~17:30<br>아라반) 매주 월, 수요일 15:30~17:30<br>· 장소 : 시흥시장애폴가족지원센터 교육실 및 지역사회 시설<br>· 대상 : 만 16세~30세의 등록 장애인<br>· 내용 : 작업평가, 직업교육, 작업훈련, 지역사회적응훈련<br>· 이용료 및 신청방법 : 서비스금액 20만원 (본인부담금 2만원)<br>: 주소지 동주민센터에서 신청 후 서비스 이용 가능 |                  |
| 장애학생<br>지원 | 재활스포츠관람                        | · 일시 : 매월 둘째주 금요일, 넷째주 토요일<br>· 장소 : 시흥여성인력개발센터, 베스트볼링장, 외부 체험장소<br>· 대상 : 만 40세 미만 장애인<br>· 내용 : 재활스포츠(볼링), 여가활동(제과제빵), 문화체험<br>· 이용료 및 신청방법 : 서비스금액 5만원 선납 후 반환<br>: 주소지 동주민센터 신청 수 서비스 이용 가능   | 지자체<br>바우처<br>사업 |
| 자원봉사       | 자원봉사                           | · 일시 : 연간 수시로 진행<br>· 장소 : 프로그램 및 행사 장소<br>· 대상 : 제한 없음<br>· 내용 : 행사지원, 교육지원, 전문봉사<br>· 이용료 및 신청방법 : 무료, 담당자와 전화상담 후 일정 조율  |                  |
| 기금 및<br>후원 | 후원                             | · 일시 : 연중수시로 진행<br>· 대상 : 제한 없음<br>· 내용 : 정기후원, 일시후원, 물품후원<br>· 이용료 및 신청방법 : 일시후원 및 물품후원 - 전화 또는 방문을 통한<br>전달, 정기후원- 계좌이체   |                  |



교육문화 지원기관

○ 시흥문화원

주소: 시흥시 하중동 875-1(조은프라자) 시흥문화원4층, 시흥시역사자료전시관 4층

전화: 317-0827

팩스 : 317-0828

홈페이지: <http://www.shculture.or.kr>

메일:kccf0827@hanmail.net

| 구분               | 사업명            | 세부내용  | 비고 |
|------------------|----------------|---|----|
| 학교<br>지원         | 월미품물전송사업       | ○월미품물전송사업: 중학교  |    |
| 아동·청<br>소년<br>문화 | 아동·청소년<br>문화강좌 | ○시조창: 누구나<br>○서도소리: 누구나<br>○경기민요: 누구나<br>○서예사군자: 누구나<br>○월미품물: 청소년, 일반 구분<br>○한국무용: 누구나<br>○기타교실: 누구나<br>○동화발레: 유아어린이-초 2 대상<br>○한지공예: 누구나<br>○라틴라이댄스: 누구나<br>○드럼: 누구나<br>○종이접기: 누구나<br>○주산암산: 초 1-초 6 대상 |    |



## ○ 시흥청소년문화의집

주소: 경기도 시흥시 정왕3동 1866-1 정왕3동주민센터2층

전화: 031-433-4490

팩스: 031-433-9876

홈페이지: [www.sh1318.or.kr](http://www.sh1318.or.kr)

기관메일: [yousun6304@naver.com](mailto:yousun6304@naver.com)

| 구분              | 사업                 | 세부내용   | 비고 |
|-----------------|--------------------|--|----|
| 아동<br>청소년<br>문화 | 상상놀이마당             | <ul style="list-style-type: none"> <li>· 일시 : 매주 둘째주 토요일 14시~16시</li> <li>· 장소 : 시흥청소년문화의집</li> <li>· 대상 : 중·고등 학생 청소년</li> <li>· 내용 : 청소년문화체험(빠빠로만들기, 퍼즐대회, 보드게임대회, 공포 카페, 추억의 고전놀이 등)</li> <li>· 이용료 및 신청방법 : 매월 첫째주 방문신청 및 전화접수</li> </ul>                            |    |
| 아동<br>청소년<br>문화 | 마음이<br>쑥쑥<br>창의놀이터 | <ul style="list-style-type: none"> <li>· 일시 : 매월 셋째주 토요일 10시~13시</li> <li>· 장소 : 시흥청소년문화의집</li> <li>· 대상 : 초등 3학년~6학년</li> <li>· 내용 : 초등학생 문화체험 및 만들기 (시계만들기, 클레이 액자만들기, 비누 만들기, 젤리만들기, 박물관체험 등)</li> <li>· 이용료 및 신청방법 : 비용 및 접수관련 전화 상담가능</li> </ul>                    |    |
| 아동<br>청소년<br>문화 | 청소년<br>동아리모집       | <ul style="list-style-type: none"> <li>· 일시 : 1월~2월중</li> <li>· 장소 : 시흥청소년문화의집</li> <li>· 대상 : 청소년</li> <li>· 내용 : 청소년의 자발적인 참여를 돕고 동아리 활동을 통해 스스로 성장 할 수 있는 계기를 만들 (댄스, 밴드, 봉사, 노래, 악기 등)</li> <li>· 이용료 및 신청방법 : 5인이상 자발적으로 동아리를 만들어 문화의 집 동아리지원서1부 작성 후 제출</li> </ul> |    |

## ○ 시흥YMCA

주소: 시흥시 은행동 529-6번지 반도프라자 4층

전화: 315-4310

팩스 : 315-4312

홈페이지: <http://www.shymca.org/>

메일: [shymca@naver.com](mailto:shymca@naver.com)

| 구분              | 사업명                     | 세부내용  | 비고 |
|-----------------|-------------------------|---|----|
| 아동<br>청소년<br>교육 | 아동·청소년<br>비전형성<br>지원서비스 | <ul style="list-style-type: none"> <li>· 대상 : 만 7세 ~ 12세 (바우처 선정아동)</li> <li>· 프로그램 : 리더십, 자아존중감 향상, 진로탐색, 자기주도학습, &lt;월 1회 체험활동&gt;</li> </ul> |    |
| 대안<br>교육        | 드림프로젝트                  | <ul style="list-style-type: none"> <li>· 대상 : 만 13세 ~ 24세 (학업중단을 한 청소년)</li> <li>· 프로그램 : 정서함양, 진로탐색, 학업보충, 문화예술프로그램 등</li> </ul>               |    |
| 아동·청소년<br>문화    | 청소년문화존                  | <ul style="list-style-type: none"> <li>· 대상 : 만 9세 ~ 24세</li> <li>· 내용 : 청소년공연행사, 체험부대행사진행, 청소년동아리발표회</li> </ul>                                |    |

○ 청소년활동진흥센터

주소: 경기도 시흥시 신천동 3길 8로 함천빌딩 2층  
전화: 031-404-7141  
홈페이지: www.ksyvc.or.kr

팩스: 031-404-7143  
기관메일: dobestes@nate.com

| 구분   | 사업           | 세부내용   | 비고                 |
|------|--------------|--|--------------------|
| 자원봉사 | 매직풍선 동아리     | ○ 매직풍선동아리 교육<br>· 일 시 : 2012년 1월~12월 (월1회)<br>· 대 상 : 매직풍선동아리 및 드리머동아리 회원<br>· 장 소 : 청소년활동진흥센터 교육장<br>· 내 용 : 매직풍선 전문교육 및 멘토링 교육 진행          |                    |
|      |              | ○ 매직풍선 멘토링 봉사활동<br>· 일 시 : 2012년 3월~12월(토) 10:00~12:00<br>· 대 상 : 관내 취약계층 대상<br>· 장 소 : 신일초등학교 / 도원초등학교<br>· 내 용 : 매직풍선 멘토링 봉사활동             | * 방 학<br>기 간<br>제외 |
|      |              | ○ 지역축제 참여<br>· 일 시 : 2012년 1월~12월<br>· 대 상 : 매직풍선동아리 및 드리머동아리<br>· 장 소 : 관내<br>· 내 용 : 매직풍선동아리 부스운영 및 센터홍보                                   |                    |
|      | 청소년자원봉사 활동지도 | ○ 여름방학 봉사학교<br>· 일 시 : 2012. 07. 24(화)~27(금) 13:00 ~ 18:00<br>· 대 상 : 관내 청소년<br>· 장 소 : 시흥시청소년활동진흥센터 및 신천동 일대<br>· 내 용 : 자원봉사 기초교육 및 장애 체험활동 |                    |
|      |              | ○ 지역사회 봉사활동<br>· 일 시 : 2012년 8월 2일~3일<br>· 대 상 : 매직풍선동아리원 및 드리머동아리 회원<br>· 장 소 : 시흥시청소년활동진흥센터, 청소년수련관<br>· 내 용 : 지역아동센터 대상 1:1 멘토링 외부체험활동 진행 |                    |
|      |              | ○ 산타봉사활동<br>· 일 시 : 2012년 12월 22일<br>· 대 상 : 매직풍선동아리원 및 드리머동아리 회원<br>· 장 소 : 신천동 삼미시장<br>· 내 용 : 불우이웃을 위한 기부금 마련 활동                          |                    |
|      |              | ○ 드리머동아리 '꿈을 꾸는 봉사단' 자원봉사활동<br>· 내 용 : 월 1회 정기회의를 통해 활동 계획후 센터 활동 지원   |                    |
|      | 청소년활동위원회     | · 기 간 : 2012년 7월14일~11월 17일<br>· 대 상 : 관내 청소년<br>· 장 소 : 관내<br>· 내 용 : 청소년 정책 관련 전문교육 및 토론기법, 모니터링, 캠페인 활동을 진행하며 정책제안을 추구                    |                    |

### ○ 시흥시시설관리공단(시흥국민체육센터)

주소: 경기도 시흥시 하중로 226 시흥국민체육센터

전화: 031-8084-0110

홈페이지: www.shsi.or.kr

팩스: 031-317-0465

기관메일: skysport0819@hanmail.net

| 구분         | 사업                    | 세부내용  | 비고 |
|------------|-----------------------|---|----|
| 청소년<br>문 화 | 축구교실                  | · 일시 : 매주 화,목 16:30~17:20<br>· 장소 : 시흥국민체육센터 체육관<br>· 대상 : 초등 1~3학년<br>· 내용 : 축구 기술 및 용어등<br>· 이용료 및 신청방법 : 20,000원(월), 국민체육센터 안내데스크 접수   |    |
|            | 농구교실                  | · 일시 : 매주 수, 금 16:10~17:30<br>· 장소 : 시흥국민체육센터 체육관<br>· 대상 : 초등 3~6학년<br>· 내용 : 농구 기술 및 용어등<br>· 이용료 및 신청방법 : 25,000원(월), 국민체육센터 안내데스크 접수  |    |
|            | 토요 배드민턴<br>교실         | · 일시 : 매주 토 09:00~11:30<br>· 장소 : 시흥국민체육센터 체육관<br>· 대상 : 초등학생 이상<br>· 내용 : 배드민턴 기초 기술<br>· 이용료 및 신청방법 : 25,000원(월), 국민체육센터 안내데스크 접수   |    |
|            | 방송댄스<br>(아이돌<br>따라잡기) | · 일시 : 매주 화,목 19:30~20:20<br>· 장소 : 시흥국민체육센터 다목적실<br>· 대상 : 청소년<br>· 내용 : K-POP 및 최신유행 댄스<br>· 이용료 및 신청방법 : 25,000원(월), 국민체육센터 안내데스크 접수   |    |
|            | 태보                    | · 일시 : 매주 월,수,금 20:00~20:50<br>· 장소 : 시흥국민체육센터 다목적실<br>· 대상 : 청소년<br>· 내용 : 태보 동작<br>· 이용료 및 신청방법 : 30,000원(월), 국민체육센터 안내데스크 접수   |    |
|            | 통기타                   | · 일시 : 매주 토 16:00~17:50<br>· 장소 : 시흥국민체육센터 세미나실<br>· 대상 : 초등생<br>· 내용 : 통기타 기초 및 악보 연주<br>· 이용료 및 신청방법 : 30,000원(월), 국민체육센터 안내데스크 접수  |    |
|            | 수영                    | · 일시 : 매주 월,수,금 / 화,목 16:00~17:00/17:00~18:00<br>· 장소 : 시흥국민체육센터 수영장<br>· 대상 : 초등 1~6학년<br>· 내용 : 수영영법 기초~마스터(접영,배영,평영,자유형)<br>· 이용료 및 신청방법 : 44,000원/39,000원(월), 국민체육센터 안내데스크 접수 |    |

## ○ 평생교육실천협의회

주소: 경기도 시흥시 대야동 571-3 시흥시평생학습센터 A동 1층 평생교육실천협의회

전화: 031-404-8710 , 8717

팩스: 031-404-8709

홈페이지: action88.or.kr

기관메일: ecle10102@gmail.com

| 구분                           | 사업                           | 세부내용  | 비고 |
|------------------------------|------------------------------|---|----|
| 아동<br>청소년<br>진로              | 청소년 비전교실                     | <ul style="list-style-type: none"> <li>· 대상 : 초등4 ~ 중·고등학생</li> <li>· 내용 : 글로 쓴 구체적인 비전을 작성하고, 비전을 이룰 수 있는 방법을 안내함</li> <li>· 이용방법 : 비전캠프나 교실을 열어 진행함</li> <li>· 특이사항 : “꿈바라지”라는 학습동아리가 교육을 진행함</li> </ul>  |    |
| 아동<br>청소년<br>교육              | 사고력독서<br>논술교실                | <ul style="list-style-type: none"> <li>· 대상 : 초등1 ~ 초등6</li> <li>· 내용 : 책을 통한 창의력과 상상력을 확장하는 독서지도</li> <li>· 이용방법 : 학습자의 특성과 요구에 맞는 수업구성</li> <li>· 특이사항 : “사고몽치”라는 학습동아리가 교육을 진행함</li> </ul>   |    |
| 아동<br>청소년<br>교육              | 전래놀이교실                       | <ul style="list-style-type: none"> <li>· 대상 : 유아, 아동, 청소년, 성인, 어르신</li> <li>· 내용 : 전래놀이를 통한 관계형성</li> <li>· 이용방법 : 학습자의 특성과 요구에 맞는 수업구성</li> <li>· 특이사항 : 경기평생교육진흥원과 시흥시가 마을강사로 배출한 전래놀이 지도사 3급 자격증 소지자</li> </ul>  |    |
| 아동<br>청소년<br>교육              | 마을생태교실                       | <ul style="list-style-type: none"> <li>· 대상 : 유아, 아동, 청소년, 성인, 어르신</li> <li>· 내용 : 생태교육을 통한 지속가능한 생명교육</li> <li>· 이용방법 : 학습자의 특성과 요구에 맞는 수업구성</li> <li>· 특이사항 : 경기평생교육진흥원과 시흥시가 마을강사로 배출한 마을생태 지도자</li> </ul>   |    |
| 아동<br>청소년<br>문화<br>·<br>가족지원 | 소래권 평생학습<br>기관네트워크<br>학습나눔장터 | <ul style="list-style-type: none"> <li>· 대상 : 소래권 유아, 아동, 청소년, 성인, 어르신</li> <li>· 내용 : 물품 재활용을 통한 나눔의 문화조성</li> <li>· 이용방법 : 매달 4째주 토요일 2시~5시, 비둘기공원내 청소년수련관 앞 마당, 소래권역 평생학습기관네트워크에서 운영하는 학습나눔 장터 본부부스에 접수</li> <li>· 특이사항 : 소래권 평생학습기관들이 시민들을 위해 각종 학습나눔거리 들을 전시, 체험, 공연, 이벤트 등을 진행</li> </ul> |    |

## ○ 시흥지역사회교육협의회

주소: 시흥시 대야동 495-2

전화: 312-0964~0966

팩스 : 312-0967

홈페이지: <http://www.kacesiheung.or.kr>

메일: shcem2004@hanmail.net

| 구분              | 사업명               | 세부내용   | 비고 |
|-----------------|-------------------|--|----|
| 아동<br>청소년<br>교육 | 체인지<br>(體仁知)      | -꿈과 비전을 가슴에 품을 줄 아는 아이, 자기주도적 학습을 통해 배움의 기쁨을 느낄 줄 아는 아이성장프로젝트<br>-감성능력키우기, 의사소통훈련, 진로교육, 자기주도학습<br>방송댄스, 체육활동 등<br>-대상: 초등학교   |    |
| 가족<br>지원        | 부모·자녀와의<br>대화법    | - 가족 간의 상호이해를 높이고, 여러 가지 소통하는 방법을 제공함으로써 가족공동체 강화와 건강한 가정 만들기<br>- 대상: 가족단위  |    |
| 학교<br>지원        | 학교폭력<br>예방교육      | -초등 대상: 학교폭력의 개념, '왕따는 마음 아파요' 연극<br>-중·고등 대상: 폭력의 개념, 문제파악, 문제해결 기술 학습<br>-피해·가해학생 교육지원:<br>분노조절 프로그램, 인간관계훈련 프로그램, 상담프로그램<br>(미술치료, KSD를 활용한 학교생활검사)<br>-부모대상: 자녀양육자로서의 태도 익히기<br>(대화법, 에니어그램, 자녀의 진로지도 등) |    |
| 다문화<br>지원       | 담쟁이교실<br>(버츠프로그램) | - 사랑, 정의, 열정, 겸손, 믿음, 배려 등 미덕의 보석들을 배우고 익혀 친구와의 관계, 가족과의 관계, 학교생활 등 정서적 안정감 기르기<br>-대상: 초·중·고등학생   |    |
| 아동<br>청소년<br>교육 | 찾아가는<br>예절교육      | -전통문화와 함께하는 생활예절을 체험하면서 정신적인 가치관이 건전하게 바뀌게 되어 자신을 사랑하는 마음 기르기<br>-우리 음식만들기, 민화와 친하기, 우리옷 한복연출법<br>다도체험과 다식만들기, 천연 차 비누 만들기 등<br>-대상: 초·중·고등학생  |    |
| 아동<br>청소년<br>교육 | 성년례               | -전통 성년식을 통해 사회적 권리와 책임을 갖추게 하며, 자긍심과 본인 삶의 가치를 생각하게 하는 의미있는 시간<br>-대상: 고등학생  |    |
| 아동<br>청소년<br>교육 | 예절·다도<br>경진대회     | -웃어른을 공경하는 예절과 차를 통해 선조들의 정신세계와 멋이 깃든 차 문화를 생활하는 계기로 삼아 매년 11월에 열리는 예절·다도 경진대회<br>-대상: 유·초·중·고등학생  |    |



|              |        |   |                      |
|--------------|--------|---|----------------------|
| 장애학생 지원      | 수중재활치료 | <ul style="list-style-type: none"> <li>• 내용 : 수중재활치료 등</li> <li>• 시간 : 수 18:00 ~19:00</li> <li>• 장소 : 체육문화연대 전용수영장</li> <li>• 금액 : 월 40,000원</li> <li>• 기타 : 정왕권 차량지원가능</li> </ul>                              | 방과후<br>자유수강권<br>사용가능 |
|              | 특수체육   | <ul style="list-style-type: none"> <li>• 내용 : 특수체육, 수영, 인라인, 자전거 등</li> <li>• 시간 : 화, 목 17:00~18:00</li> <li>• 장소 : 체육문화연대 실내체육실</li> <li>• 금액 : 월 50,000원</li> </ul>   | 방과후<br>자유수강권<br>사용가능 |
|              | 밸리댄스   | <ul style="list-style-type: none"> <li>• 내용 : 밸리댄스 기초, 유연성, 리듬감, 다이어트</li> <li>• 시간 : 목 16:00~17:00</li> <li>• 장소 : 체육문화연대 무용실</li> <li>• 금액 : 무료</li> </ul>  |                      |
|              | 난타&국악  | <ul style="list-style-type: none"> <li>• 내용 : 협동심, 리듬감, 스트레스 해소</li> <li>• 시간 : 화 17:00~18:00</li> <li>• 장소 : 체육문화연대 무용실</li> <li>• 금액 : 무료</li> </ul>  |                      |
|              | 토요튼튼학교 | <ul style="list-style-type: none"> <li>• 내용 : 특수체육, 체험, 견학, 문화, 예술활동 등</li> <li>• 시간 : 토 13:30~15:00</li> <li>• 장소 : 체육문화연대 체육실, 지역사회</li> <li>• 금액 : 월 10만원</li> <li>• 기타 : 정왕, 거모, 월곶 차량지원가능</li> </ul>       |                      |
|              | 토요양궁교실 | <ul style="list-style-type: none"> <li>• 내용 : 집중력 기르기, 활 쏘는법 등</li> <li>• 시간 : 토 13:30~15:00</li> <li>• 장소 : 체육문화연대 체육실</li> <li>• 금액 : 월 50,000원</li> </ul>  | 방과후<br>자유수강권<br>사용가능 |
|              | 토요농구교실 | <ul style="list-style-type: none"> <li>• 내용 : 기본체력, 농구기술, 친선경기, 대회출전 등</li> <li>• 시간 : 토 17:00~18:00</li> <li>• 장소 : 한국가스안전공사 실내체육관(대야동)</li> <li>• 금액 : 월 30,000원</li> </ul>                                   | 방과후<br>자유수강권<br>사용가능 |
| 아동<br>청소년 교육 | 한양스포츠단 | <ul style="list-style-type: none"> <li>• 대상 : 4세~7세 (일반아동)</li> <li>• 내용 : 영,지,체 및 어린이스포츠</li> <li>• 시간 : 9:00~15:00</li> <li>• 장소 : 체육문화연대 어린이교실</li> <li>• 금액 : 월 35만원</li> <li>• 기타 : 정왕동 차량지원 가능</li> </ul> |                      |
|              | 수영     | <ul style="list-style-type: none"> <li>• 대상 : 3세~고등학생 (일반아동)</li> <li>• 내용 : 수영</li> <li>• 시간 : 월,수,금 15시~18시(한시간 수업)</li> <li>• 장소 : 체육문화연대 전용수영장</li> <li>• 금액 : 월 7만원</li> <li>• 기타 : 정왕권 차량지원</li> </ul>    |                      |

|             |                |  |  |
|-------------|----------------|--|--|
|             | 리더발달<br>(실내체육) | <ul style="list-style-type: none"> <li>대상 : 5세~초등학생 저학년 (일반아동)</li> <li>내용 : 플레이짐, 구기, 소기구, 대기구 운동</li> <li>시간 : 월,수,금 15시~18시(한시간 수업)</li> <li>장소 : 체육문화연대 실내체육실</li> <li>금액 : 월 5만원</li> <li>기타 : 정왕권 차량지원</li> </ul>          |  |
|             | 토요양궁           | <ul style="list-style-type: none"> <li>내용 : 집중력기르기, 활쏘는법 등 (일반아동)</li> <li>시간 : 토 11:00~12:00</li> <li>장소 : 체육문화연대 체육실</li> <li>금액 : 월 50,000원</li> <li>기타 : 정왕권 차량지원가능</li> </ul>   |  |
|             | 한양축구교실         | <ul style="list-style-type: none"> <li>대상 : 초등학생 1학년~6학년 (일반아동)</li> <li>내용 : 축구교실</li> <li>시간 : 토 14:00~15:00</li> <li>장소 : 한국산업기술대학교 풋살구장</li> <li>금액 : 월4만원</li> <li>기타 : 정왕권 차량지원가능</li> </ul>                               |  |
|             | 시흥시<br>문화체험학교  | <ul style="list-style-type: none"> <li>대상 : 초등학생~고등학생 (일반아동)</li> <li>내용 : 농촌생활문화체험, 스포츠문화체험, 꿈찾기캠프<br/>꿈찾기 가족캠프, 곤충체험, 역사문화체험<br/>자연생태체험, 요가명상체험, 비채명상 비만클리닉</li> <li>시간 : 월~토요일</li> <li>금액 : 프로그램별로 상이함. 상담문의 필요.</li> </ul>  |  |
| 아동청소년<br>교육 | 영포자<br>영어학습코칭  | <ul style="list-style-type: none"> <li>대상 : 영어포기 한 중학생~고등학생 (일반주부도 가능)</li> <li>기간 : 1개월 단기 집중과정 (주2회/1일 2시간)</li> <li>내용 : 영포자를 위한 영문법 기본 마스터과정<br/>(특수 교재 및 영어학습코칭 전문가 지도)</li> <li>금액 : 일반학생 30만원 / 기초생활수급 자녀 10만원</li> </ul> |  |
| 시흥시향토민속보존회  |                | - 전통문화 체험 등 프로그램 진행예정  |  |

### ○ 성빈센트다문화가정센터

주소: 경기도 시흥시 정왕천로355

전화: 031-434-3016

홈페이지:

팩스:031-434-3018

기관메일:

| 구분        | 사업       | 세부내용  | 비고   |
|-----------|----------|---|------|
| 방과후<br>돌봄 | 다문화아동 교육 | <ul style="list-style-type: none"> <li>일시 : 화-일 방과후-5시까지</li> <li>장소 : 성빈센트다문화가정센터</li> <li>대상 : 다문화가정 초등학교학생</li> <li>내용 :교과교육, 인성교육.문화교육.</li> <li>이용료 및 신청방법 : 이용료 없음. 면접,상담후 결정.</li> </ul> | 자원봉사 |

## ○ 제정구청소년꿈터

- ▶ 주소: 경기 시흥시 신천동 843-6
- ▶ 전화: 031-317-0223    팩스 : 031-317-0223
- ▶ 홈페이지: <http://www.jjgss.or.kr/> ▶ 메일: [goo0716@hanmail.net](mailto:goo0716@hanmail.net)

| 구분              | 사업             | 세부내용   | 비고 |
|-----------------|----------------|--|----|
| 아동<br>청소년<br>교육 | 독립운동탐험캠프       | ○기간: 수시로<br>○장소: 청소년꿈터<br>○대상: 초, 중, 고<br>○내용: 당일 혹은 1박2일, 2박3일의 독립운동역사탐험<br>○이용료 및 신청방법 : 카페참조<br>( <a href="http://cafe.daum.net/jjgss">http://cafe.daum.net/jjgss</a> )     |    |
| 방과후<br>돌봄       | 초록세상지역<br>아동센터 | ○기간: 매주 월~토 13:00-21:00<br>○장소: 꿈터 내<br>○대상: 초, 중, 고<br>○내용: 방과후 돌봄, 교육, 숙제지도<br>○이용료 및 신청방법 : 카페참조<br>( <a href="http://cafe.daum.net/jjgss">http://cafe.daum.net/jjgss</a> ) |    |
| 기금 및<br>후원      | 제정구장학회         | ○기간: 연말<br>○장소: 제정구장학회사무실<br>○대상: 초, 중, 고<br>○내용: 예체능문화예술장학생선발<br>○이용료 및 신청방법 : 홈페이지참조   |    |

## ○시흥환경운동연합

주소: 시흥시 정왕동 1728-17번지 금성프라자 205호

전화: 031)432-0432

팩스: 031)497-3180

홈페이지: shihung.kfem.or.kr/

기관메일: shihung@kfem.or.kr

| 구분           | 사업            | 세부내용   | 비고 |
|--------------|---------------|--|----|
| 아동·청소년<br>교육 | 생태 환경교육       | <ul style="list-style-type: none"> <li>· 대상 : 전체</li> <li>· 내용 : - 나무의 숨소리</li> <li>- 숲의 소리 귀 기울이기</li> <li>- 다양한 스탬프를 이용한 작품 만들기</li> <li>- 우리 동네 생태 탐방</li> <li>· 신청방법 : 전화 신청 및 문의</li> </ul>       |    |
| 아동·청소년<br>교육 | 에너지 기후변화      | <ul style="list-style-type: none"> <li>· 대상 : 전체</li> <li>· 내용 : - 에너지란?</li> <li>- 기후변화와 지구의 미래</li> <li>- 지속가능한 재생에너지</li> <li>- 에너지 체험프로그램 등</li> <li>· 신청방법 : 전화 신청 및 문의</li> </ul>                |    |
| 아동·청소년<br>교육 | 습지 여행         | <ul style="list-style-type: none"> <li>· 대상 : 전체</li> <li>· 내용 : - 습지란 무엇일까?</li> <li>- 소금과 갯골생태공원</li> <li>- 갯벌의 다양한 생명들 관찰하기</li> <li>- 우리가 지켜야 할 바다</li> <li>· 신청방법 : 전화 신청 및 문의</li> </ul>         |    |
| 아동·청소년<br>교육 | 해양쓰레기<br>모니터링 | <ul style="list-style-type: none"> <li>· 대상 : 전체</li> <li>· 내용 : - 해양쓰레기 모니터링이란?</li> <li>- 바다 생물의 죽음</li> <li>- 쓰레기를 이용한 다양한 작품 만들기</li> <li>- 바다야! 내가 널 지켜줄께</li> <li>· 신청방법 : 전화 신청 및 문의</li> </ul> |    |
| 아동·청소년<br>교육 | 하천의 생태        | <ul style="list-style-type: none"> <li>· 대상 : 전체</li> <li>· 내용 : - 우리동네 하천</li> <li>- 하천의 기능과 생태</li> <li>- COD 측정 및 pH조사</li> <li>· 신청방법 : 전화 신청 및 문의</li> </ul>                                      |    |
| 아동·청소년<br>교육 | 시화호 거점별<br>교육 | <ul style="list-style-type: none"> <li>· 대상 : 전체</li> <li>· 내용 : - 지속가능한 시화호</li> <li>- 시화호의 과거, 현재, 미래</li> <li>- 시화호의 다양한 생명들</li> <li>- 조개를 이용한 문패 만들기</li> <li>· 신청방법 : 전화 신청 및 문의</li> </ul>      |    |

## ○ 환경교육연구지원센터

주소: 시흥시 정왕동 2298-6 정왕드림빌 1층

전화: 431-4245

팩스 : 316-5600

홈페이지: <http://www.eersc.net>

메일: [eersc@hanmail.net](mailto:eersc@hanmail.net)

| 구분          | 사업명      | 세부내용   | 비고 |
|-------------|----------|--|----|
| 아동청소년<br>교육 | 숲해설      | ○ 대상: 전체<br>○ 주요 프로그램:<br>-주제별 계절별 해설 프로그램(숲, 곤충, 수서 등)<br>-가족 프로그램<br>-자연 미술제<br>-숲속운동회<br>-숲 치유 프로그램 |    |
| 아동청소년<br>교육 | 갯벌체험교육   | ○ 대상: 전체<br>○ 주요 프로그램:<br>-이야기가 있는 갯골여행,<br>-나는야 갯골탐사단<br>-갯벌과 친구해요.                                   |    |
| 학교<br>지원    | 학교폭력예방사업 | ○ ○ 대상: 전체<br>○ 주요 프로그램<br>-폭력 및 가해 학생 숲치유 프로그램<br>-심리상담 프로그램  |    |
| 아동청소년<br>교육 | 기후변화     | ○ 대상: 전체<br>○ 주요 프로그램:<br>-기후변화 이해<br>-기후변화와 자원순환<br>-쓰레기 분리배출 교실                                      |    |

○ 환경보전교육센터

주소: 시흥시 대야동 474-8번지 3층  
전화: 031-8044-8196  
홈페이지: <http://www.epec.or.kr>

팩스 : 0303-0602-2196  
메일: epec@hanmail.net

| 구분           | 사업명                       | 세부내용   | 비고        |
|--------------|---------------------------|--|-----------|
| 학교 지원        | 환경교육 지도자<br>양성 교육과정       | <ul style="list-style-type: none"><li>- 교육과정: 시흥시 관내 성인을 대상으로 한 환경교육 지도자<br/>양성 교육과정 운영</li><li>- 운영기간: 2년 (기초과정 1년, 중급과정 1년)</li><li>- 운영장소: 도시숲, 도시하천, 갯벌 등</li><li>- 교육내용: 생태계 이해, 체험환경교육 프로그램 실습, 환경교육<br/>프로그램 기획 및 시연/평가 등</li></ul> | 지도자<br>양성 |
| 학교 지원        | 학교 환경교육<br>지원사업           | <ul style="list-style-type: none"><li>- 교육과정: 시흥시 관내 초등, 중등학교를 대상으로 한 환경교육<br/>프로그램 지원</li><li>- 운영기간: 1년 (일회성 교육, 1년단위 교육)</li><li>- 운영장소: 학교숲 및 인근공원</li><li>- 교육내용: 학교숲(인근공원) 생태체험, 학교숲(인근공원) 모니터<br/>링, 기후변화 및 생물다양성 교육 등</li></ul>    |           |
| 아동<br>청소년 교육 | 도시숲, 도시공원<br>환경교육<br>지원사업 | <ul style="list-style-type: none"><li>- 교육과정: 시흥시 관내 도시공원을 활용한 환경교육 프로그램 지원</li><li>- 운영기간: 1년 (일회성 교육, 1년단위 교육)</li><li>- 운영장소: 도시공원 (옥구공원, 비둘기공원 등)</li><li>- 교육내용: 계절별 생태체험 프로그램</li></ul>  |           |

## ○ 시흥시 향토민속보존회

주소: 시흥시 정왕동 946

전화: 031-312-4345

홈페이지: goldencock (블로그)

팩스: 031-432-4346

기관메일: goidencock@hanmail.net

| 구분                     | 사업                       | 세부내용   | 비고           |
|------------------------|--------------------------|--|--------------|
| 아동청소년<br>문화<br>·<br>교육 |                          | <ul style="list-style-type: none"> <li>· 일시 : 09 : 00 ~ 17 : 00</li> <li>· 장소 : 생금집 내부 관람후 앞마당</li> <li>· 대상 : 유.초.중.고.</li> <li>· 내용 : 전통문화 교육한마당</li> <li>· 이용료 및 신청방법 : 5000원~10000원 / 전화 또는 블로그</li> </ul> |              |
|                        | 농악/풍물                    | 이채. 휘모리 / 오방진 / 진오방진 / 굿거리등 기본가락의 이해   | 국악의 이해       |
|                        | 개인/단체/공동체                | 개인놀이. 공동체놀이. 민속놀이 (각자의 역할과 책임과 배려의 이해증진) 고리던지기. 투호던지기. 윷놀이. 널뛰기. 팽이치기. 그네등   | 전래놀이 문화      |
|                        | 시대적배경과<br>재료<br>활용의 쓰임새  | 한지공예. 짚풀공예. 목공예. 천연염색. 연만들기. 부채만들기등  | 전통공예 문화      |
|                        | 한국미술의 미와<br>교훈적내용의<br>의미 | 문방사우의 쓰임새와 용도. 전통미술의 채색법. 감상방법. 연화도(연꽃테마파크연꽃). 모란도 탁본 떠보기. 직접 채색하기   | 전통미술의 이해     |
|                        | 시흥의<br>연특화음식             | 관곡지 역사성의 유래. 강희맹 시흥인물의 이해 연근의 성분과 건강의 이로움.<br>연 주제음식(연꽃. 연잎. 연근을 활용) 연 떡볶이. 연 매작과(과자)만들어 먹기  | 우리고장<br>향토음식 |
|                        | 한복의 아름다움<br>/디자인/입는법     | 전통복식 의미와 이해. 부분적 이름. 옷고름매는법. 활동의 예의범절.큰절 작은절하는법.   | 전통의상         |
|                        | 전통차의 이해                  | 전통차의 종류. 차 다리는방법. 손님차 내는 예의. 차마시는 예의. 차를 오감으로 음미하는예의   | 다도 예절        |



## ○ 시흥시 여성비전센터

주소: 경기도 시흥시 정왕동 233번길 21(정왕동 1800-7)

전화: 031-310-6004~6006

팩스: 031-310-6019

홈페이지: <http://eduinfo.siheung.go.kr>

기관메일: [kafelon@korea.kr](mailto:kafelon@korea.kr)

| 구분                               | 사업            | 세부내용  | 비고   |
|----------------------------------|---------------|---|--|
| 아동<br>청소년<br>교육<br>·<br>가족<br>지원 | 토요학습<br>리그 운영 | <ul style="list-style-type: none"> <li>· 일시 : 연중 토요일(1학기 : 2~4월, 2학기 : 5~7월, 3학기 : 9월~11월)</li> <li>· 장소 : 여성비전센터 강의실</li> <li>· 대상 : 세대 누구나(가족참여 시 더욱 환영합니다.)</li> <li>· 내용 : 7개 프로그램 운영                             <ol style="list-style-type: none"> <li>1. 해피요가, 2. 방송댄스, 3. 빵만들기, 4. 기타, 5. 우쿨렐레</li> <li>6. 몽당연필로 세상그리기, 7. 종이접기</li> </ol> </li> <li>· 이용료 및 신청방법 :                             <ul style="list-style-type: none"> <li>○ 온라인 접수안내                                     <ol style="list-style-type: none"> <li>1. 회원가입 (<a href="http://eduinfo.siheung.go.kr">http://eduinfo.siheung.go.kr</a>) 접속   <ul style="list-style-type: none"> <li>- 우측 상단 회원가입, 약관동의 체크 후 실명확인, 기본정보 입력 확인</li> </ul> </li> <li>2. 수강신청   <ul style="list-style-type: none"> <li>- 로그인(아이디, 패스워드) / 메인화면→강좌신청→여성비전센터 선택→강좌선택 후 하단 수강신청클릭</li> <li>- 결제방식 선택(신용카드, 실시간계좌이체, 가상계좌)</li> <li>※ 결제방식별 이용 가능시간   <ul style="list-style-type: none"> <li>신용카드(24시간), 계좌이체(은행별 온라인 업무 가능시간), 가상계좌(09:00~16:00)</li> </ul> </li> </ul> </li> </ol> </li> <li>○ 방문접수 안내 : 월~금 09시~18시 방문하여 신청서 작성 및 현금 납부                                     <ul style="list-style-type: none"> <li>※ 모집시기는 개강 전월 중순 경</li> <li>예를 들어 1학기의 경우 : 1월 중순 모집, 2월 개강</li> <li>※ 상세내역은 상기 홈페이지 혹은 전화로 문의하시면 친절히 안내함</li> </ul> </li> </ul> </li> </ul> | * 토요일<br>여가활용<br>및 가족<br>세대공감<br>일환으로<br>운영함 |

## ○ 시흥여성인력개발센터

주소 : 경기도 시흥시 대야동 546-1 대명프라자 6,7층

전화 : 031)313-0473~4

홈페이지 : [www.shwomen.or.kr](http://www.shwomen.or.kr)

팩스 : 031)314-1309

기관메일 : [shcenter@hanmail.net](mailto:shcenter@hanmail.net)

| 구분              | 사업              | 세부내용  | 비고                  |
|-----------------|-----------------|---|---------------------|
| 아동<br>청소년<br>교육 | 꼬마<br>베이커리      | <ul style="list-style-type: none"> <li>• 일시 : 여름, 겨울방학 중 주 1회 1개월 과정</li> <li>• 장소 : 6층 제빵실</li> <li>• 대상 : 초등학생</li> <li>• 내용 : 어린이 파티쉐체험 (빵과 쿠키를 직접만들어 보는 교육)</li> <li>• 이용료 및 신청방법 : 4만원(재료비 포함)<br/>전화 또는 내방접수</li> </ul>                                     |                     |
| 아동<br>청소년<br>교육 | 리본공예            | <ul style="list-style-type: none"> <li>• 일시 : 주 1회 1개월 과정</li> <li>• 장소 : 7층 강의실</li> <li>• 대상 : 아동과 엄마</li> <li>• 내용 : 리본을 이용한 커플악세사리만들기</li> <li>• 이용료 및 신청방법 : 3만원(재료비별도)<br/>전화 또는 내방접수</li> </ul>  |                     |
| 아동<br>청소년<br>교육 | 조리기능사<br>입문반    | <ul style="list-style-type: none"> <li>• 일시 : 여름, 겨울방학 중 10회</li> <li>• 장소 : 6층 조리실</li> <li>• 대상 : 청소년(중·고생)</li> <li>• 내용 : 한식, 양식 등 조리기능사 취득을 위한 첫걸음으로<br/>빈출+난이도있는 작품 실습</li> <li>• 이용료 및 신청방법 : 15만원(재료비포함)<br/>전화 또는 내방접수</li> </ul>                        | ※ 자격증<br>취득과정<br>연계 |
| 아동<br>청소년<br>교육 | 학교CA 및<br>동아리지원 | <ul style="list-style-type: none"> <li>• 일시 : 상시</li> <li>• 장소 : 6층 제빵실</li> <li>• 대상 : 청소년</li> <li>• 내용 : 제과제빵 체험을 통해 여가 및 직업체험을 할 수 있도록 함.</li> <li>• 이용료 및 신청방법 : 1회 1만원, 전화 또는 내방접수</li> </ul> <p>※ 2012년 은계중, 은행중, 능곡고, 소래중, 장현중, 함현중 등과 함께했습니다.</p>        | 학교연계사<br>업          |
| 아동<br>청소년<br>교육 | 희망심기<br>위탁교육    | <ul style="list-style-type: none"> <li>• 일시 : 상시</li> <li>• 장소 : 6층 제빵실, 조리실</li> <li>• 대상 : 청소년(아동~중·고생)</li> <li>• 내용 : 학교복지사업 희망심기 연계프로그램으로 조리, 제빵 등 다양한 프로그램을 지원합니다.</li> <li>• 이용료 및 신청방법 : 협의(재료비, 강사료, 시설이용료등)</li> </ul> <p>※ 2012년 도원초, 소래초와 함께했습니다.</p> |                     |

|                |                           |   |            |
|----------------|---------------------------|---|------------|
| 자원<br>봉사       | 신생아살리기<br>모자뜨기            | <ul style="list-style-type: none"> <li>• 일시 : 12월, 1월 중 실시 (1일 2시간 2회)</li> <li>• 장소 : 7층 강의실</li> <li>• 대상 : 청소년 및 성인</li> <li>• 내용 : 세이브던치드런과 함께하는 신생아살리기 모자뜨기</li> <li>• 이용료 및 신청방법 : 1만2천원(모자키트구입비)<br/>전화 또는 내방접수</li> </ul> <p>※모자완성시 자원봉사확인증 발급(4시간)</p> |            |
| 장애<br>학생<br>지원 | 장애인사회적<br>응프로그램<br>“빵만들기” | <ul style="list-style-type: none"> <li>• 일시 : 월 2~3회</li> <li>• 장소 : 6층 제빵실</li> <li>• 대상 : 장애청소년 및 성인</li> <li>• 내용 : 제과제빵 만들기를 통해 사회적응 및 여가활용을 할 수 있도록 함</li> <li>• 이용료 및 신청방법 : 1회 1만원,전화 또는 내방접수</li> </ul> <p>※2012년 장애인가족지원센터가 함께 했습니다.</p>               | 기관연계<br>사업 |

\* 이 외에 본 기관에서 운영중인 교육에 언제든지 참여가능함

\* 강의실 대관사업 : 기능실(조리실,제빵실,양재실) 및 일반 강의 유료로 대관가능함

### ○ 창조자연사박물관

주소: 경기도 시흥시 신천동 184-1

전화: 031-435-1009

홈페이지: [www.cjmuseum.net](http://www.cjmuseum.net)

팩스: 031-318-0090

기관메일: [nhech@hanmail.net](mailto:nhech@hanmail.net)

| 구분              | 사업                                  | 세부내용  | 비고       |
|-----------------|-------------------------------------|---|----------|
| 아동<br>청소년<br>교육 | 미니어처 공룡화석<br>만들기<br>(찰흙공룡<br>액자만들기) | <ul style="list-style-type: none"> <li>· 일시 : 상설 프로그램</li> <li>· 장소 : 창조자연사박물관</li> <li>· 대상 : 성인 및 어린이 관람객 대상</li> <li>· 내용 : 화석이 만들어지는 과정과 다양한 공룡에 대해 알아보고 미니어처 공룡화석을 만들어 보며, 화석에 대해 체험적으로 이해한다.</li> <li>· 이용료 및 신청방법 : 1인 5,000원 /전화 및 홈페이지 신청</li> </ul>                                 | 체험<br>학습 |
|                 | 화석발굴체험                              | <ul style="list-style-type: none"> <li>· 일시 : 상설 프로그램</li> <li>· 장소 : 창조자연사박물관</li> <li>· 대상 : 유/초/중/고등학생(단체만 가능)</li> <li>· 내용 : 땅속에 묻혀 있는 공룡 뼈를 발굴하며 함께 묻은 진본 나무 화석(규화목)을 찾아내어 가져가는 프로그램. 화석에 대한 이해와 함께 동시에 성취감을 주고 협동심을 키워주는 작업.</li> <li>· 이용료 및 신청방법 : 1인 6,000/ 전화 및 홈페이지 신청</li> </ul> |          |
|                 | 쪼개 화석<br>액자만들기                      | <ul style="list-style-type: none"> <li>· 일시 : 상설 프로그램</li> <li>· 장소 : 창조자연사박물관</li> <li>· 대상 : 초/중/고등학생</li> <li>· 내용 : 퇴적암을 망치와 준비된 도구를 가지고 쪼개어서 화석을 찾아 액자에 붙여서 가져가는 체험.</li> <li>· 이용료 및 신청방법 : 1인 8,000/ 전화 및 홈페이지 신청</li> </ul>   |          |
|                 | 밤줍기체험/<br>고구마캐기체험                   | <ul style="list-style-type: none"> <li>· 일시 : 계절 프로그램</li> <li>· 장소 : 창조자연사박물관</li> <li>· 대상 : 유아단체</li> <li>· 내용 : 박물관 뒷뜰에서 가을을 만끽하는 농장체험. 배부하는 망에 담아가기( 밤1kg,고구마2-3kg)</li> <li>· 이용료 및 신청방법 : 각 체험별 1인6000원/전화 및홈페이지 신청</li> </ul>   |          |
|                 | 곤충표본<br>만들기                         | <ul style="list-style-type: none"> <li>· 일시 : 상설 프로그램</li> <li>· 장소 : 창조자연사박물관</li> <li>· 대상 : 유/초/중학생</li> <li>· 내용 : 곤충표본만들기</li> <li>· 이용료 및 신청방법 : 1인 10,000원/ 전화 및 홈페이지 신청</li> </ul>  |          |
| 자원봉사            | 청소년자원봉사                             | <ul style="list-style-type: none"> <li>· 일시 : 상설 프로그램</li> <li>· 장소 : 창조자연사박물관</li> <li>· 대상 : 중/고등학생</li> <li>· 내용 : 박물관 안내 및 청결관리/ 도슨트(관람해설) 자원봉사<br/>자원봉사 증명서 발급</li> <li>· 이용료 및 신청방법 : 비용없음/ 전화</li> </ul>   |          |

## ○ 대안교육시설

| 학교명             | 과정    | 위치              | 전화번호                               | 홈페이지   | 인가 여부 | 비고  |
|-----------------|-------|-----------------|------------------------------------|--|-------|---|
| 경기국제학교          | 초·중·고 | 고양시 화정동         | 031-978-0504                       | <a href="http://www.gischool.or.kr">www.gischool.or.kr</a>                     | 미인가   | 5~12학년/ 종교(기독교)                                     |
| 경기대명고등학교        | 고     | 수원시 당수동         | 031-416-3754                       | <a href="http://www.daemyoung.hs.kr">www.daemyoung.hs.kr</a>                   | 인가    |   |
| 고양자유학교          | 초     | 고양시 지영동         | 031-977-1448                       | <a href="http://www.jayuschool.org">www.jayuschool.org</a>                     | 미인가   | 학년 통합   |
| 과천맑은샘학교         | 초     | 과천시 과천동         | 02-504-6465                        | <a href="http://cafe.daum.net/freeschool2005">cafe.daum.net/freeschool2005</a> | 미인가   | 기존 물이랑 학교   |
| 과천자유학교          | 초·중·고 | 과천시 갈현동         | 02-503-4036<br>02-504-7029(방과후)    | <a href="http://www.gcfreeschool.kr">www.gcfreeschool.kr</a>                   | 미인가   | 1~12학년  |
| 광명YMCA법씨학교      | 초·중   | 광명시 옥길동         | 02-809-2081                        | <a href="http://www.byeopssi.org">www.byeopssi.org</a>                         | 미인가   | 광명YMCA회원<br>이어야 입학가능                                |
| 광성드림학교          | 초·중   | 고양시 덕이동         | 031-929-9500                       | <a href="http://www.ksdream.net">www.ksdream.net</a>                           | 미인가   | 종교(광성교회)  |
| 구름산자연학교         | 초     | 광명시 노온사동        | 02-2686-2270<br>016-357-4367       | <a href="http://www.gurmsan.org">www.gurmsan.org</a>                           | 미인가   | 방과후 대안학교  |
| 구름산학교           | 초     | 광명시 일직동         | 02-2625-9113                       | <a href="http://www.gurmsan.kr">www.gurmsan.kr</a>                             | 미인가   |   |
| 굿뉴스 사관학교        | 초·중·고 | 부천시 상동/ 화성시 봉담읍 | 1588-0519                          | <a href="http://www.gneschool.com">www.gneschool.com</a>                       | 미인가   | 종교(기독교)   |
| 글로벌리더스 국제학교     | 초·중·고 | 고양시 성석동         | 1644-4860                          | <a href="http://www.glcs.co.kr">www.glcs.co.kr</a>                             | 미인가   | 종교(기독교)/  |
| 글로벌홈스쿨링아카데미     | 초·중·고 | 성남시 구미동         | 031-716-9026                       | <a href="http://www.globalhome.or.kr">www.globalhome.or.kr</a>                 | 미인가   | 종교(기독교)/<br>홈스쿨링도우미                                 |
| 꽃우물맑은학교         | 중·고   | 안산시 고잔동         | 010-3913-6811<br>011-709-0158      | <a href="http://www.withlive.or.kr">www.withlive.or.kr</a>                     | 미인가   |   |
| 꽃피는학교           | 초/유   | 하남시 미사동         | 031-791-5683                       | <a href="http://www.peaceflower.org">www.peaceflower.org</a>                   | 미인가   |   |
| 꿈틀자유학교          | 초·중   | 의정부시 용현동        | 031-848-3346                       | <a href="http://www.ggumtle.or.kr">www.ggumtle.or.kr</a>                       | 미인가   |   |
| 나무들울위한숲 청소년배움학교 | 중·고   | 의정부시 가평동        | 070-7675-8578                      | <a href="http://cafe.naver.com/ffttreess">cafe.naver.com/ffttreess</a>         | 미인가   |   |
| 다리꿈 대안학교        | 초     | 안산시 이동          | 031-416-7179                       | <a href="http://cafe.daum.net/adhdroom">cafe.daum.net/adhdroom</a>             | 미인가   | adhd대상,<br>소수인원                                     |
| 다산학교            | 중·고   | 고양시 대화동         | 031-917-7724                       | <a href="http://www.dasanschool.net">www.dasanschool.net</a>                   | 미인가   |   |
| 대안문화학교 달팽이      | 전체    | 안성시 금광면         | 031-676-0114                       | <a href="http://www.dalpeng2.com">www.dalpeng2.com</a>                         | 미인가   | 방과후 학교/<br>성인도 가능                                   |
| 더불어가는 배움터 길     | 중·고   | 의왕시 내손동         | 031-421-3779                       | <a href="http://www.thegil.org">www.thegil.org</a>                             | 미인가   |   |
| 데오스중고등학교        | 중·고   | 성남시 이매동         | 031-707-1484                       | <a href="http://www.gotheos.com">www.gotheos.com</a>                           | 미인가   | 종교(기독교)   |
| 독수리중고등학교        | 중·고   | 성남시 분당동         | 031-789-2400                       | <a href="http://eagleschool.com">eagleschool.com</a>                           | 미인가   | 종교(기독교)   |
| 동성학교            | 중     | 하남시 광암동         | 02-485-0103                        | <a href="http://www.idongsung.org">www.idongsung.org</a>                       | 미인가   | 종교(기독교)/<br>학력이반만인정<br>되므로고입검정<br>고시3과목합격<br>해야졸업인정 |
| 두레자연고등학교        | 고     | 화성시 우정읍         | 031-358-8776                       | <a href="http://www.dooraehs.kr">www.dooraehs.kr</a>                           | 인가    | 기숙형/ 종교<br>(두레교회)                                   |
| 두레자연중학교         | 중     | 화성시 우정읍         | 031-358-8773                       | <a href="http://www.dooraems.kr">www.dooraems.kr</a>                           | 인가    | 기숙형/ 종교<br>(두레교회)                                   |
| 두레학교            | 초·중   | 구리시 교문동         | 031-552-0298(중)<br>031-552-8298(초) | <a href="http://www.dooraeschool.net">www.dooraeschool.net</a>                 |       | 종교(두레교회)  |

|                       |     |          |                               |  |     |                                 |
|-----------------------|-----|----------|-------------------------------|--|-----|---------------------------------|
| 들꽃청소년세상               | 중고  | 안산시 와동   | 031-486-8836                  | <a href="http://www.wahaha.or.kr">www.wahaha.or.kr</a>   | 미인가 | 그룹홈, 쉼터<br>운영/무상(급식<br>비 6만원)   |
| 등대기독교학교               | 중고  | 파주시 교하읍  | 031-914-8087                  | <a href="http://lcs.or.kr/xe">lcs.or.kr/xe</a>   | 미인가 | 종교(기독교)                         |
| 디딤돌학교                 | 중고  | 성남시 수진동  | 031-755-4080                  | <a href="http://didimdolschool.cyworld.com">didimdolschool.cyworld.com</a>   | 미인가 |                                 |
| 무지개학교                 |     | 과천시 문원동  | 02-507-7778                   | <a href="http://www.moojigae.or.kr">www.moojigae.or.kr</a>   | 미인가 | 장애아<br>통합교육                     |
| 물댄동산                  | 초중고 | 안양시 호계동  | 031-456-1060~1                | <a href="http://www.e-wg.net">www.e-wg.net</a>   | 미인가 |                                 |
| 사랑방공동체학교              | 초중고 | 포천시 소흘읍  | 031-544-1615                  | <a href="http://www.sarangbang.org">www.sarangbang.org</a>   | 미인가 | 종교(기독교)                         |
| 산돌학교                  | 중고  | 남양주시 수동면 | 031-511-3295                  | <a href="http://www.sundol.or.kr">www.sundol.or.kr</a>   | 미인가 | 5년제 기숙형/<br>종교(기독교)             |
| 삼광국제기독교학교             | 초   | 부천시 상동   | 032-321-6483                  | <a href="http://www.sicschool.org">www.sicschool.org</a>   | 미인가 | 종교(기독교)                         |
| 새날학교                  |     | 부천시 원미동  | 032-667-7480                  | <a href="http://café.naver.com/saenalschool">café.naver.com/saenalschool</a>   | 미인가 | 다문화<br>대안학교                     |
| 샘물학교                  | 초중  | 성남시 정자동  | 031-715-1092                  | <a href="http://www.smcs.or.kr">www.smcs.or.kr</a>   | 미인가 | 종교                              |
| 쉐마기독교학교               | 초중고 | 양주시 은현면  | 031-858-3144                  | <a href="http://www.ishema.org">www.ishema.org</a>   | 미인가 | 종교(기독교)                         |
| 십대지기 시소학교             |     | 의정부시 가평동 | 031-826-7935                  | <a href="http://happylog.naver.com/sischool.do">happylog.naver.com/sischool.do</a><br><a href="http://café.daum.net/utem7935(십대지기)">café.daum.net/utem7935(십대지기)</a> | 미인가 | 학교밖청소년대<br>상/종교(기독교)<br>검정고시특별반 |
| 안양YMCA 버리학교           | 초   | 안양시 관양동  | 031-423-4574                  | <a href="http://www.byuri.org">www.byuri.org</a>   | 미인가 |                                 |
| 애타슨 아카데미              | 중고  | 이천시 호법면  | 031-633-2020                  | <a href="http://www.atacademy.co.kr">www.atacademy.co.kr</a>   | 미인가 | 유학 대비/<br>기숙형                   |
| 우듬지학교                 | 초중고 | 성남시 구미동  | 031-716-1218                  | <a href="http://café.daum.net/eureka-zzang">café.daum.net/eureka-zzang</a>   | 미인가 | 종교(기독교)                         |
| 의왕 온뜻학교               | 초   | 의왕시 초평동  | 031-462-1453                  | <a href="http://café.naver.com/ondd-café">café.naver.com/ondd-café</a>   | 미인가 |                                 |
| 이우학교                  | 중고  | 성남시 동원동  | 031-711-9295                  | <a href="http://www.2woo.net">www.2woo.net</a>   | 인가  |                                 |
| jemjem 대안학교           | 중고  | 안산시 본오동  | 031-417-1122                  | <a href="http://www.jemjem.kr">www.jemjem.kr</a>   | 미인가 | 무도(武道)학교                        |
| 칠보산자유학교               | 초   | 수원시 호매실동 | 031-292-5929                  | <a href="http://www.7bofree.or.kr">www.7bofree.or.kr</a>   | 미인가 |                                 |
| 태화국제학교                | 초중고 | 용인시 양지면  | 031-333-4721                  | <a href="http://www.thcis.com">www.thcis.com</a>   | 미인가 | 종교(기독교)                         |
| 파주자유학교                | 초중고 | 파주시 문발리  | 070-7745-3278<br>031-955-3280 | <a href="http://www.pjfreeschool.org">www.pjfreeschool.org</a>   | 미인가 |                                 |
| 포천외국어중학교<br>국제햇세드고등학교 | 중고  | 포천시 내촌면  | 031-533-8255                  | <a href="http://www.ifschool.kr">www.ifschool.kr</a>   | 인가  | 기숙형                             |
| 푸른숲학교                 | 초중고 | 광주시 퇴촌면  | 031-793-6591                  | <a href="http://www.gforest.or.kr">www.gforest.or.kr</a>   | 미인가 | 1~12학년                          |
| 하나인학교                 | 초중  | 파주시 탄현면  | 031-944-7907                  | <a href="http://www.hanain.net">www.hanain.net</a>   | 미인가 | 9학년제                            |
| 하늘씨앗살이학교              |     | 김포시 통진읍  | 031-997-4516                  |  | 미인가 |                                 |
| 한겨레중고등학교              | 중고  | 안성시 죽산면  | 031-671-2113                  | <a href="http://han.hs.kr">han.hs.kr</a>   | 인가  | 기숙형/ 새터민<br>대상                  |
| 한국국제크리스천학교            | 고   | 부천시 송내동  | 032-668-2212~5                | <a href="http://www.kicschool.com">www.kicschool.com</a>   | 미인가 | 기숙형/ 종교<br>(기독교)/ 1~12학년        |
| 한국기독교사관학교             | 중고  | 부천시 상동   | 032-434-5050                  | <a href="http://www.ko-ca.org">www.ko-ca.org</a>   | 미인가 | 기숙형/ 종교/<br>예술학교                |
| 해오름여행학교               | 중고  | 여주시 금사면  | 031-881-4596                  | <a href="http://www.ijedi.co.kr">www.ijedi.co.kr</a>   | 미인가 |                                 |
| 현산중학교                 | 중   | 용인시 처인구  | 031-334-4004                  | <a href="http://www.heonsan.ms.kr">www.heonsan.ms.kr</a>   | 인가  | 종교(원불교)                         |

- "인가"는 도교육청에서 인가를 받아 학교를 마치면 졸업학력으로 인정이 되는 학교를 말하고  
"미인가"는 교육청 인가를 받지 못해 졸업 후 학력 취득을 위해 검정고시에 합격해야만 하는 학교를 말함
- 위탁형 대안학교: 교육청이 인정하는 대안학교에서 과정을 이수하면 원전 학교의 졸업장을 수여받는 방식으로 학력 인정.  
다니던 학교를 자퇴하지 않은 상태에서 위탁교육 신청해야 하며 이미 중퇴한 청소년은 재입학(편입학)을 통해 학적 회복 후 위탁교육 신청해야 함. 1년과정 운영, 과정 마친 후 재위탁 신청 가능

심리정서 지원기관

○ 시흥시청소년상담복지센터

주소: 시흥시 대야동 571-2 청소년수련관 별관 1층

전화: 031) 318-7100

팩스: 031) 318-7102

홈페이지: www.shyc.or.kr

기관메일: shyc1388@hanmail.net

| 구분              | 사업                      | 세부내용   | 비고 |
|-----------------|-------------------------|--|----|
| 아동<br>청소년<br>상담 | 찾아오는<br>청소년 및 학부모<br>상담 | <ul style="list-style-type: none"> <li>· 일시 : 연중</li> <li>· 장소 : 본센터 개인상담실</li> <li>· 대상 : 중.고등학생 및 학부모</li> <li>· 내용 : 개인성격 및 심리이해를 위한 상담지원. 심리검사 지원</li> <li>· 이용료 및 신청방법 : 전화 및 방문 (상담비 무료)</li> </ul>  |    |
|                 | 심리검사                    | <ul style="list-style-type: none"> <li>· 일시 : 연중</li> <li>· 장소 : 본센터 심리검사실</li> <li>· 대상 : 중.고등학생 및 학부모</li> <li>· 내용 : 성격, 심리, 진로, 학습, 지능검사</li> <li>· 이용료 및 신청방법 : 전화 및 방문 (건당 5,000-50,000원)</li> </ul> |    |
|                 | 찾아가는<br>청소년동반자 상담       | <ul style="list-style-type: none"> <li>· 일시 : 연중</li> <li>· 장소 : 시흥관내</li> <li>· 대상 : 중.고등학생 및 학부모</li> <li>· 내용 : 개인성격 및 심리이해를 위한 상담지원. 심리검사 지원</li> <li>· 이용료 및 신청방법 : 연중 전화 및 방문 (상담비 무료)</li> </ul>    |    |
|                 | 놀이치료                    | <ul style="list-style-type: none"> <li>· 일시 : 연중</li> <li>· 장소 : 본센터 놀이치료실</li> <li>· 대상 : 미취학 아동 및 초등학생</li> <li>· 내용 : 놀이를 통한 상담지원</li> <li>· 이용료 및 신청방법 : 연중 전화 및 방문 (상담비 25,000원/회당)</li> </ul>        |    |

## ○ 시흥시건강가정지원센터

주소: 경기도 시흥시 시청로 68번지 31호 대성빌딩 2층

전화: 031)317-4522~3

팩스: 031)317-4511

홈페이지: <http://shcity.familynet.or.kr>

기관메일: [shcity@familynet.or.kr](mailto:shcity@familynet.or.kr)

| 구분              | 사업              | 세부내용  | 비고        |
|-----------------|-----------------|---|-----------|
| 가족지원            | 가족상담 및<br>심리검사  | <ul style="list-style-type: none"> <li>· 일시 : 연중</li> <li>· 장소 : 시흥시건강가정지원센터 상담실</li> <li>· 대상 : 시흥시민</li> <li>· 내용 : 부부, 자녀양육, 위기(이혼전·후), 고부갈등, 한부모가정, 재혼가정 상담</li> <li>· 이용료 및 신청방법 : 무료(10회이상 추가비용)/전화예약 후 이용</li> </ul>   |           |
| 아동<br>청소년<br>상담 | 학생상담<br>특별프로그램  | <ul style="list-style-type: none"> <li>· 일시 : 연중</li> <li>· 장소 : 시흥시건강가정지원센터</li> <li>· 대상 : 특별교육대상 학생들</li> <li>· 내용 : 가족상담, 자아탐색, 관계개선 및 의사소통, 대인관계 향상, 진로설계, 자기성장, 요양원 시설 봉사활동 등</li> <li>· 이용료 및 신청방법 : 30,000원 (1주) /전화 및 공문접수</li> </ul>                              |           |
| 아동<br>청소년<br>상담 | 우리아이<br>심리지원서비스 | <ul style="list-style-type: none"> <li>· 일시 : 연중</li> <li>· 장소 : 시흥시건강가정지원센터</li> <li>· 대상 : 비장애 아동·청소년(만2세~18세)</li> <li>· 내용 : 놀이치료, 미술치료, 치료놀이, 인지학습치료, 무용 동작치료, 심리상담, 양육자상담, 종합심리검사→ 월 4회 서비스 제공 (종합심리검사 1회)</li> <li>· 이용료 및 신청방법 : 소득에 따라 차등지원/주소지 주민자치 센터</li> </ul> | 바우처<br>사업 |
| 자원봉사            | 모두<br>가족봉사단     | <ul style="list-style-type: none"> <li>· 일시 : 연중</li> <li>· 장소 : 센터, 관내 시설,</li> <li>· 대상 : 시흥시민</li> <li>· 내용 : 시설봉사활동, 환경정화활동 등</li> <li>· 이용료 및 신청방법 : 무료 / 홈페이지 접수 및 전화</li> </ul>  |           |
| 아동<br>청소년<br>교육 | 학급<br>헌법만들기     | <ul style="list-style-type: none"> <li>· 일시 : 3월~4월(협의)</li> <li>· 장소 : 각 학급</li> <li>· 대상 : 관내 학교</li> <li>· 내용 : 학급헌법만들기 (각 학급에서 학급회의를 통하여 헌법을 만들고, 법무부 인증 후 각 학급에 액자게시)</li> <li>· 이용료 및 신청방법 : 무료/ 홈페이지 및 전화 접수</li> </ul>  |           |
| 가족지원            | 가족<br>사랑의 날     | <ul style="list-style-type: none"> <li>· 일시 : 매월 3째 주 수요일</li> <li>· 장소 : 시흥시건강가정지원센터</li> <li>· 대상 : 가족단위 시흥시민</li> <li>· 내용 : 가족단위 문화체험</li> <li>· 이용료 및 신청방법 : 5,000원/ 홈페이지 및 전화 접수</li> </ul>   |           |

| 구분        | 사업             | 세부내용  | 비고 |
|-----------|----------------|---|----|
| 방과후<br>돌봄 | 토요돌봄<br>프로그램   | <ul style="list-style-type: none"> <li>· 일시 : 2, 4째주 토요일</li> <li>· 장소 : 시흥시건강가정지원센터/ 체험 장소</li> <li>· 대상 : 관내 초등학생</li> <li>· 내용 : 문화체험활동</li> <li>· 이용료 및 신청방법 : 10,000(1회)/ 홈페이지 및 전화 접수</li> </ul>  |    |
| 가족지원      | 찾아가는<br>아버지 교육 | <ul style="list-style-type: none"> <li>· 일시 : 연중(협의)</li> <li>· 장소 : 시흥시건강가정지원센터 및 신청기관</li> <li>· 대상 : 자녀를 둔 아버지 및 예비 아버지</li> <li>· 내용 : 아버지의 역할 인식 및 변화의 필요성, 놀이법 등</li> <li>· 이용료 및 신청방법 : 무료</li> </ul> <p style="text-align: right;">시흥시건강가정지원센터 홈페이지 및 전화신청</p>    |    |
| 가족지원      | 아동기<br>가족생활교육  | <ul style="list-style-type: none"> <li>· 일시 : 연중(협의)</li> <li>· 장소 : 시흥시건강가정지원센터 및 신청기관</li> <li>· 대상 : 관내 자녀를 둔 부모</li> <li>· 내용 : 부모-자녀 관계 개선을 위한 부모코칭 및 감성코칭 등</li> <li>· 이용료 및 신청방법 : 무료</li> </ul> <p style="text-align: right;">시흥시건강가정지원센터 홈페이지 및 전화신청</p>         |    |
| 가족지원      | 청소년기<br>부모교육   | <ul style="list-style-type: none"> <li>· 일시 : 연중(협의)</li> <li>· 장소 : 시흥시건강가정지원센터 및 신청기관</li> <li>· 대상 : 관내 청소년 자녀를 둔 부모</li> <li>· 내용 : 청소년기 발달과업 및 청소년기 부모역할 이해 등</li> <li>· 이용료 및 신청방법 : 무료</li> </ul> <p style="text-align: right;">시흥시건강가정지원센터 홈페이지 및 전화신청</p>        |    |
| 가족지원      | 부부교육           | <ul style="list-style-type: none"> <li>· 일시 : 연중(협의)</li> <li>· 장소 : 시흥시건강가정지원센터</li> <li>· 대상 : 관내 부부 10쌍</li> <li>· 내용 : 부부 심리검사 및 성향파악, 의사소통 기술 습득 등</li> <li>· 이용료 및 신청방법 : 무료</li> </ul> <p style="text-align: right;">시흥시건강가정지원센터 홈페이지 및 전화신청</p>                   |    |
| 가족지원      | 가족성장<br>아카데미   | <ul style="list-style-type: none"> <li>· 일시 : 연중(협의)</li> <li>· 장소 : 시흥시건강가정지원센터</li> <li>· 대상 : 관내 시민</li> <li>· 내용 : 가족의 건강성 향상을 위한 부모, 부부, 생애주기별교육 프로그램(내용은 회기마다 다릅니다)</li> <li>· 이용료 및 신청방법 : 무료</li> </ul> <p style="text-align: right;">시흥시건강가정지원센터 홈페이지 및 전화신청</p> |    |

○ (주)한신플러스케어

주소: 시흥시 신천동 874-13 세경빌딩 3층  
 전화: 1688-9551                      팩스 : 314-5999  
 홈페이지: <http://www.pluscare.or.kr/>                      메일: thwjd02@pluscare.or.kr

| 구분              | 사업명             | 세부내용   | 비고              |
|-----------------|-----------------|--|-----------------|
| 아동<br>청소년<br>상담 | 상담 및<br>심리검사    | ○ 놀이치료: 초 1-초 6 대상<br>○ 개인상담: 중1-24세, 학부모상담<br>○ 미술치료: 초1-24세<br>○ 집단상담: 사회성 집단상담(청소년, 학부모)<br>○ 심리검사: Full Battery, MBTI, 진로탐색검사, 학습유형검사<br>, 스크린 검사(YOU+검사)외.  |                 |
| 학교<br>지원        | 교육복지<br>투자사업    | ○ 학교폭력 예방교육: 중고등학교<br>○ 홀랜드 진로탐색 프로그램: 중3, 고1  |                 |
| 아동<br>청소년<br>상담 | 우리아이<br>심리지원서비스 | ○ 대상 : 전국가구 평균소득 100% 이하 가정의 만 18세 이하 아동 중 문제<br>행동(ADHD)에 대한 의사 진단서·소견서가 있거나, 기관장·<br>교사 추천에 의해 서비스가 필요하다고 판단되는 비장애 문제<br>행동 위험군 아동<br>○ 서비스 내용: 아동의 증상에 따라 심리상담, 아동조기 개입서비스<br>(놀이, 언어, 인지, 미술)에서 필요한 프로그램을 선별·<br>혼합하여 월 4회 이상 제공하고, 여건에 따라 부모 훈련<br>등 부가서비스 병행 제공<br>○ 신청방법: 읍·면·동 주민센터에서 서비스 신청 후 서비스 이용 가능<br>※ (문제행동) 정서장애와 행동장애의 총칭으로 과운동성장애, 틱장애,<br>행동장애, 분리불안 등 소아기 발병형, 기타 행동정서 장애 등을 포괄 | 사회<br>서비스<br>사업 |
|                 | 언어발달            | ○ 서비스 대상: 전국가구 평균소득 100% 이하 가정의 0~6세 아동<br>○ 서비스 내용: 발달검사로 영유아의 기초발달·언어발달 등 파악 하고<br>필요할 경우 집중력 훈련, 표상 및 상징, 심상훈련<br>등의 중재서비스 실시<br>- 신청방법: 읍·면·동 주민센터에서 서비스 신청 후 서비스 이용 가능  |                 |
|                 | 장애재활치료<br>서비스   | ○ 대상: 만 18세 미만 장애아동으로 대상아동이 초·중·고등학<br>교 또는 이에 준하는 특수학교 및 각종학교에 재학 중인<br>경우에는 만 20세 이하까지 지원대상에 포함<br>○ 서비스 내용: 성장기의 정신적·감각적 장애아동의 기능 향상과<br>행동 발달을 위한 적절한 재활치료 서비스 지원 및 정보 제공<br>○ 신청방법: 읍·면·동 주민센터에서 서비스 신청 후 서비스 이용 가능   |                 |

| 구분              | 사업명                                       | 세부내용   | 비고                |   |                           |              |         |        |   |                   |        |        |         |       |                                 |      |        |         |                    |          |         |        |                        |      |        |      |      |         |                |      |
|-----------------|---|--|-------------------|---|---------------------------|--------------|---------|--------|---|-------------------|--------|--------|---------|-------|---------------------------------|------|--------|---------|--------------------|----------|---------|--------|------------------------|------|--------|------|------|---------|----------------|------|
| 아동<br>청소년<br>진로 | 아동청소년<br>비전형성<br>서비스                      | <ul style="list-style-type: none"> <li>○ 대상: 전구가구 소득 100%이하 가정의 만 7세~ 만15세 이하 아동</li> <li>○ 내용: 외부세계와 소통하고 자신이 찾은 자원을 개발하여 인생의 목표를 설계할 수 있도록 함 오감을 자극하는 활동을 통하여 창의성을 극대화 시켜 차세대 리더로서의 자질을 함양</li> <li>○ 신청방법: 읍·면·동 주민센터에서 서비스 신청 후 서비스 이용 가능</li> </ul>   |                   |   |                           |              |         |        |   |                   |        |        |         |       |                                 |      |        |         |                    |          |         |        |                        |      |        |      |      |         |                |      |
|                 |   | <table border="1"> <tr> <td>1개<br/>월</td><td>You Plus<br/>심리평가<br/>및 결과 상담<br/>(학습 욕구 파악)</td><td>사전 진단을 통한 개인의 학습<br/>욕구 파악</td><td>검사 및<br/>개인상담</td></tr> <tr> <td rowspan="3">3개<br/>월</td><td>학습능력검사</td><td rowspan="3">학습 능력 검사를 통해 학습<br/>부진 문제 원인을 파악해 기초<br/>학습 부진 해소하기</td><td rowspan="3">그룹강의<br/>및<br/>개별지도</td></tr> <tr> <td>기초학습지도</td></tr> <tr> <td>학습기술지도</td></tr> <tr> <td rowspan="5">2개<br/>월</td><td>신체본뜨기</td><td rowspan="5">놀이를 통한 긍정적 정서 경험<br/>및 자존감 향상시키기</td><td rowspan="5">집단상담</td></tr> <tr> <td>풍선터트리기</td></tr> <tr> <td>밀가루 놀아요</td></tr> <tr> <td>내가보는 나,<br/>남이 보는 나</td></tr> <tr> <td>버려야 하는 것</td></tr> <tr> <td rowspan="4">5개<br/>월</td><td>정서학습코칭</td><td rowspan="4">목표설정 및 자기 통제력 강화<br/>시킴</td><td rowspan="4">집단상담</td></tr> <tr> <td>자기주도학습</td></tr> <tr> <td>비전형성</td></tr> <tr> <td>체험학습</td></tr> <tr> <td>1개<br/>월</td><td>비전향상 및<br/>미래설계</td><td>종결평가</td><td>집단상담</td></tr> </table> | 1개<br>월           | You Plus<br>심리평가<br>및 결과 상담<br>(학습 욕구 파악) | 사전 진단을 통한 개인의 학습<br>욕구 파악 | 검사 및<br>개인상담 | 3개<br>월 | 학습능력검사 | 학습 능력 검사를 통해 학습<br>부진 문제 원인을 파악해 기초<br>학습 부진 해소하기 | 그룹강의<br>및<br>개별지도 | 기초학습지도 | 학습기술지도 | 2개<br>월 | 신체본뜨기 | 놀이를 통한 긍정적 정서 경험<br>및 자존감 향상시키기 | 집단상담 | 풍선터트리기 | 밀가루 놀아요 | 내가보는 나,<br>남이 보는 나 | 버려야 하는 것 | 5개<br>월 | 정서학습코칭 | 목표설정 및 자기 통제력 강화<br>시킴 | 집단상담 | 자기주도학습 | 비전형성 | 체험학습 | 1개<br>월 | 비전향상 및<br>미래설계 | 종결평가 |
| 1개<br>월         | You Plus<br>심리평가<br>및 결과 상담<br>(학습 욕구 파악) | 사전 진단을 통한 개인의 학습<br>욕구 파악  | 검사 및<br>개인상담      |   |                           |              |         |        |   |                   |        |        |         |       |                                 |      |        |         |                    |          |         |        |                        |      |        |      |      |         |                |      |
| 3개<br>월         | 학습능력검사                                    | 학습 능력 검사를 통해 학습<br>부진 문제 원인을 파악해 기초<br>학습 부진 해소하기  | 그룹강의<br>및<br>개별지도 |   |                           |              |         |        |   |                   |        |        |         |       |                                 |      |        |         |                    |          |         |        |                        |      |        |      |      |         |                |      |
|                 | 기초학습지도                                    |  |                   |   |                           |              |         |        |   |                   |        |        |         |       |                                 |      |        |         |                    |          |         |        |                        |      |        |      |      |         |                |      |
|                 | 학습기술지도                                    |  |                   |   |                           |              |         |        |   |                   |        |        |         |       |                                 |      |        |         |                    |          |         |        |                        |      |        |      |      |         |                |      |
| 2개<br>월         | 신체본뜨기                                     | 놀이를 통한 긍정적 정서 경험<br>및 자존감 향상시키기  | 집단상담              |   |                           |              |         |        |   |                   |        |        |         |       |                                 |      |        |         |                    |          |         |        |                        |      |        |      |      |         |                |      |
|                 | 풍선터트리기                                    |  |                   |   |                           |              |         |        |   |                   |        |        |         |       |                                 |      |        |         |                    |          |         |        |                        |      |        |      |      |         |                |      |
|                 | 밀가루 놀아요                                   |  |                   |   |                           |              |         |        |   |                   |        |        |         |       |                                 |      |        |         |                    |          |         |        |                        |      |        |      |      |         |                |      |
|                 | 내가보는 나,<br>남이 보는 나                        |  |                   |   |                           |              |         |        |   |                   |        |        |         |       |                                 |      |        |         |                    |          |         |        |                        |      |        |      |      |         |                |      |
|                 | 버려야 하는 것                                  |  |                   |   |                           |              |         |        |   |                   |        |        |         |       |                                 |      |        |         |                    |          |         |        |                        |      |        |      |      |         |                |      |
| 5개<br>월         | 정서학습코칭                                    | 목표설정 및 자기 통제력 강화<br>시킴   | 집단상담              |   |                           |              |         |        |   |                   |        |        |         |       |                                 |      |        |         |                    |          |         |        |                        |      |        |      |      |         |                |      |
|                 | 자기주도학습                                    |  |                   |   |                           |              |         |        |   |                   |        |        |         |       |                                 |      |        |         |                    |          |         |        |                        |      |        |      |      |         |                |      |
|                 | 비전형성                                      |  |                   |   |                           |              |         |        |   |                   |        |        |         |       |                                 |      |        |         |                    |          |         |        |                        |      |        |      |      |         |                |      |
|                 | 체험학습                                      |  |                   |   |                           |              |         |        |   |                   |        |        |         |       |                                 |      |        |         |                    |          |         |        |                        |      |        |      |      |         |                |      |
| 1개<br>월         | 비전향상 및<br>미래설계                            | 종결평가   | 집단상담              |   |                           |              |         |        |   |                   |        |        |         |       |                                 |      |        |         |                    |          |         |        |                        |      |        |      |      |         |                |      |

○ 사) 시흥여성의전화 (부설)가정폭력상담소

주소: 경기도 시흥시 정왕동 1213-18 송호빌딩 3층  
 전화: 031-496-9390/9391      팩스: 031-496-9392  
 홈페이지: www.shhotline.or.kr      기관메일: shwhl@hanmail.net

| 구분              | 사업                             | 세부내용   | 비고 |
|-----------------|--------------------------------|--|----|
| 아동<br>청소년<br>교육 | 딸·아들을 위한<br>성교육 캠프             | · 일시 : 1년 1회, 2012년은 10월 27일 진행되었음<br>2013년 사업 일시는 논의 중<br>· 장소 : 추후 결정.<br>· 대상 : 초등학교학년, 중학생<br>· 내용 : 성평등 교육, 성교육, 공동체 교육, 인권 교육<br>· 이용료 및 신청방법 : 이용료 추후 결정<br>문의 및 전화신청(031-496-9390)             |    |
| 아동<br>청소년<br>교육 | 성폭력 예방 인형극<br>“지킴이”공연          | · 일시 : 수시<br>· 장소 : 어린이집, 유치원, 놀이방, 공부방<br>· 대상 : 유아, 초등학교 저학년<br>· 내용 : 성평등, 성폭력 예방 인형극<br>· 이용료 및 신청방법 : 1회 15만원<br>전화신청(031-496-9390)   |    |
| 아동<br>청소년<br>교육 | 학교로 찾아가는<br>성폭력 예방교육           | · 일시 : 수시<br>· 장소 : 초·중·고등학교<br>· 대상 : 초·중·고등학생<br>· 내용 : 성평등 교육, 가정폭력 예방교육, 성매매 예방교육, 성교육<br>· 이용료 및 신청방법 : 시간당 10만원<br>전화신청(031-496-9390/9391)   |    |
| 아동<br>청소년<br>상담 | 청소년<br>성폭력·가정폭력·학<br>교폭력<br>상담 | · 일시 : 평일 오전 9시~오후 6시<br>· 장소 : 전화상담 가능, 면접상담 여성의전화 가정폭력상담소<br>· 대상 : 초·중·고등학생<br>· 내용 : 성폭력·가정폭력·학교폭력 발생시 대처 및 심리정서 지원<br>· 이용료 및 신청방법 : 무료<br>031)496-9393/9494                                      |    |
| 자원봉사            | 청소년<br>자원봉사활동                  | · 일시 : 평일 오전 9시~오후 6시, 캠페인, 행사 등 수시<br>· 장소 : 본 기관, 캠페인 등 행사는 행사장<br>· 대상 : 초·중·고등학생<br>· 내용 : (고등학생)간단한 문서 작성<br>행사 진행 도움주기(안내, 캠페인 진행, 캠페인 도구 정리)<br>· 이용료 및 신청방법 : 무료<br>미리 전화 필수 031)496-9390/9391 |    |

## ○ 시흥 심리 상담 센터

주소 : 경기도 시흥시 신천동 744-2 원광빌딩 201호

전화번호 : 031-505-3520

팩스 : 031-505-3523

홈 페이지 : [www.kaddict.com](http://www.kaddict.com)

기관 메일 : [jisungc@naver.com](mailto:jisungc@naver.com)

| 구 분             | 사 업                       | 세부 내용  | 비 고  |
|-----------------|---------------------------|--|--|
| 아동, 청소년<br>상담   | 개인상담 및 각종<br>심리검사         | <ul style="list-style-type: none"> <li>* 놀이치료 (대상) : 초1-초6</li> <li>* 미술치료 (대상) : 초1- 24세</li> <li>* 심리검사</li> <li>* 인지치료</li> <li>* 집단상담 : 아동, 청소년,<br/>학부모 상담</li> </ul>   | <ul style="list-style-type: none"> <li>• 정서</li> <li>- 주의 집중</li> <li>- 공격성</li> <li>- 신체 증상</li> <li>- 사회적 위축</li> <li>- 우울 등등</li> </ul> |
| 학교 지원           | 학교 폭력<br>예방교육<br>또래상담, 진로 | <ul style="list-style-type: none"> <li>* 진로탐색 검사</li> <li>* 성격유형 검사 및 각종 심리검사</li> <li>* 학교생활 적응 및 전학</li> <li>* 방과 후 교육</li> </ul>  | <p>또래애착, 아동권리</p> <p>부모-또래 관계</p>  |
| 아동<br>청소년<br>교육 | 거주 지역 · 공동<br>체 인식        | <ul style="list-style-type: none"> <li>* 보육(방과 후)</li> <li>* 종교 활동</li> <li>* 거주 지역 · 공동체 인식</li> <li>* 사회교육 프로그램 참여</li> <li>* 청소년 활동·참여</li> </ul>   | 사회활동, 매체   |
|                 |                           | <ul style="list-style-type: none"> <li>* 일시 : 월요일 - 금요일<br/>오전10시 - 오후 5시까지</li> <li>* 장소 : 시흥 심리상담 센터</li> <li>* 대상 : 초1 - 24세</li> <li>* 내용: 개인발달(정서),가정, 교<br/>육, 또래, 지역사회, 매체</li> <li>· 이용료 및 신청방법 :</li> </ul> |  |

○ 나사랑 심리상담센터 경기지부

주소: 시흥시 신천동 736-5 함천빌딩 302호  
전화: 031)312-7942 / 070-4232-7941      팩스:031)312-7942(겸용)  
홈페이지: <http://cafe.daum.net/nasarang7942/>      기관메일: nasarang7942@hanmail.net

| 구분             | 사업           | 세부내용   | 비고 |
|----------------|--------------|--|----|
| 아동·청소년<br>교육   | 교육 사업        | * 사회성 프로그램<br>* 리더십 프로그램   | 유료 |
| 아동·청소년<br>상담   | 상담 및<br>심리검사 | * 종합심리검사 : Full Battery ( BGT, HTP, KFD,<br>K-WISC-Ⅲ, SCT, Rorschach, MMPI -A)<br>* 지능검사 : K-WISC-Ⅲ<br>* 인성검사 : MMPI-A<br>* 성격검사 : LCS, MBTI<br>* 심리치료 : 모래놀이치료, 놀이치료, 미술치료, 개인치료,<br>집단치료 등 | 유료 |
| 아동·청소년<br>진로   | 상담 및<br>검사   | * STRONG 검사<br>* HOLLAND 검사<br>* 개인상담, 집단상담  | 유료 |
| 대안교육 및<br>학교지원 | 상담 및<br>검사   | * 학교 부적응학생 연계 상담<br>* 사회성 및 심리정서 상담<br>* 지역 아동센터 토요 프로그램 : ()개 지역아동센터 지원   | 유료 |
| 가족지원           | 상담 및<br>교육   | * 부모교육 및 상담<br>* 가족상담  | 유료 |
| 다문화 지원         | 상담 및<br>멘토링  | * 다문화 가족 상담<br>* 정서, 학습 멘토링  | 유료 |

## ○ 강명선아동가족상담소



주소: 경기도 시흥시 정왕신길로 141번지 207-1 (아주상가 207동 1호)





전화: 031-509-9463

팩스: 031-509-9463

홈페이지: cafe.naver.com/allus

기관메일: kms0823@hanmail.net

| 구분         | 사업   | 세부내용  | 비고  |
|------------|--|---|---|
| 아동·청소년상담   | 아동·청소년 상담 및 심리검사   | <ul style="list-style-type: none"> <li>· 일시 : 10:00~22:00 (예약상담)</li> <li>· 장소 : 상담소</li> <li>· 대상 : 아동, 청소년, 대학생<br/>(필요에 따라 부모상담 병행)</li> <li>· 내용 : 심리검사와 상담을 통한 문제해결력 증진, 자아성장 (Full Battery, MBTI, 진로탐색검사, 학습유형검사 외)</li> <li>· 이용료 및 신청방법 : 50,000원/회기, 검사비 별도</li> </ul>   |    |
| 아동, 청소년 교육 | <ul style="list-style-type: none"> <li>- 자아성장</li> <li>- 진로탐색</li> <li>- 자기주도학습</li> </ul> | <ul style="list-style-type: none"> <li>· 일시 : 분기별 개강 (예약접수) / 주1회 (8회기)</li> <li>· 장소 : 상담소</li> <li>· 대상 : 중,고등생 (집단 8명)</li> <li>· 내용 : 긍정적인 자아상과 자아 효능감을 획득하고 자신을 존중하고 사랑하는 자아 이미지를 갖게 되어 궁극적으로 자신감 넘치는 자기주도적이고 자율적인 인격체임을 깨닫고 자신의 적성에 적합한 진로를 탐색하는 프로그램.</li> <li>· 이용료 및 신청방법 : 240,000원 / 8회기 / 전화, 이메일 신청</li> </ul>                 |  |
|            | <ul style="list-style-type: none"> <li>- 성교육</li> <li>- 양성평등</li> <li>- 학교및가정폭력</li> </ul> | <ul style="list-style-type: none"> <li>· 일시 : 예약접수 / 1회기</li> <li>· 장소 : 학교</li> <li>· 대상 : 학생, 학부모, 교사</li> <li>· 내용 : 2차 성장이 일어나는 사춘기! 주변인, 질풍노도의 시기라고 불리며 자신을 찾아 성장하고 있는 사춘기! 혼란과 성장의 시기를 지내고 있는 사춘기인 친구들을 둘러싸고 있는 대중문화, 인터넷 등의 왜곡된 성 정보들을 바로 이해하여 건강한 가치관과 생명관을 정립 할 수 있도록 도와줌.</li> <li>· 이용료 및 신청방법 : 100,000 / 전화, 이메일 신청</li> </ul> |  |

| 구분                  | 사업   | 세부내용  | 비고  |
|---------------------|--|---|---|
| 학부모<br>평생교육<br>프로그램 | <ul style="list-style-type: none"> <li>- 사티어 의사소통</li> <li>- 사티어 부모역할훈련</li> </ul> | <ul style="list-style-type: none"> <li>· 일시 : 수시개강 (예약접수) / 주1회 (8회기)</li> <li>· 장소 : 상담소</li> <li>· 대상 : 학부모, 상담사 (집단 8명)</li> <li>· 내용 : 사티어 의사소통 훈련 프로그램은 사티어 경험주의 가족치료 방법론을 적용하여 한국사티어연구소에서 개발한 의사소통 훈련과정으로 개인의 심리, 상호작용의 방식, 원가족의 영향을 파악하여 인간관계에서 발생하는 다양한 갈등을 이해하고 해결할 수 있는 의사소통 기술을 익혀 다양한 인간관계 개선을 도모하는 프로그램으로 가족치료를 실시하는 전문가, 인간관계 개선을 원하는 일반인들을 위한 교육 및 훈련프로그램임. 한국사티어발행 수수료증 발급</li> <li>· 이용료 및 신청방법 : 240,000원 / 8회기 / 전화, 이메일 신청</li> </ul> |    |
|                     | 자녀와<br>소통하는<br>엄마되기<br>프로그램<br>'엄마의 자격'<br>(Mom's License)                         | <ul style="list-style-type: none"> <li>· 일시 : 분기별 개강 (예약접수) / 주1회 (8회기)</li> <li>· 장소 : 학교(학부모 평생교육 프로그램)</li> <li>· 대상 : 학부모 (집단)</li> <li>· 내용 : 자녀와 소통하는 엄마되기 프로그램으로 엄마 자신의 정체성을 찾고, 의사소통, 분노조절, 갈등해소 등을 통해 행복한 가정을 만들어 바람직한 양육 서비스를 제공.</li> <li>· 이용료 및 신청방법 : 협의 / 8회기 / 전화, 이메일 신청</li> </ul>  |  |
| 가족<br>지원            | 개인,<br>부부상담 및<br>심리검사  | <ul style="list-style-type: none"> <li>· 일시 : 10:00~22:00 (예약상담)</li> <li>· 장소 : 상담소</li> <li>· 대상 : 부부, 가족</li> <li>· 내용 : 심리검사와 상담을 통한 문제해결력 증진, 내담자가 겪고있는 심리, 정서적 어려움을 해결하도록 도움을 줌. 내담자의 자존감을 높여 학교, 가정, 사회 속에서 삶의 질을 높이는 대에 목적</li> <li>· 이용료 및 신청방법 : 개인 50,000원, 부부 100,000원/회기</li> </ul>  |  |
| 아동<br>청소년<br>교육     | 성희롱<br>예방교육  | <ul style="list-style-type: none"> <li>· 일시 : 협의 (1회기, 1시간)</li> <li>· 장소 : 주관단체 지정장소</li> <li>· 대상 : 단체 (학교, 회사, 단체)</li> <li>· 내용 : 직장내 성희롱 발생에 따른 문제점 및 성희롱 사례를 통해 성희롱의 개념과 범주를 확립하여 아름다운 직장문화를 형성하는데 도움을 줌.</li> <li>· 이용료 및 신청방법 : 150,000원</li> </ul>   |  |

\* 기타 : 의뢰기관의 요구에 따라 프로그램의 개발 및 적용이 가능함. (ex, 청소년 분노조절 프로그램, 가족기능 강화 프로그램, 다문화가족 이해 프로그램 등등)

\* 이용료는 의뢰기관의 여건에 따라 협의가능

## ○ 예민가족심리극연구소

주소: 경기도 시흥시 신천동 707-8

전화: 010-5373-9715

홈페이지:

팩스:

기관메일: psdaun@hanmail.net

| 구분                    | 사업                 | 세부내용   | 비고 |
|-----------------------|--------------------|--|----|
| 아동<br>청소년<br>상담       | 아동청소년상담            | <ul style="list-style-type: none"> <li>· 일시 : 수시 진행</li> <li>· 장소 : 요청 기관 및 학교 및 본 센터(신천동 문화의 거리 내 소재)</li> <li>· 대상 : 아동 및 청소년(만7세~만18세)</li> <li>· 내용 : ADHD, 소아청소년우울증, 낮은 자존감, 강박증, 편집증, 틱증상, 분노조절 완화, 공격성 감소 등</li> <li>· 이용료 및 신청방법 : 저소득 이용료 감면 혜택, 초기상담 예약접수</li> </ul>   |    |
|                       | 아동청소년을 위한<br>사회심리극 | <ul style="list-style-type: none"> <li>· 상동 : 일시, 장소, 대상</li> <li>· 내용 : 개인 및 학급, 대집단을 대상으로 심리극 진행<br/>학교 폭력 예방, 집단 따돌림 및 왕따 문제, 금연 등 다양한 주제로 운영되며, 마지막 소감나누기(sharing)를 통해 심리극에서 느낀점을 공유하고 자신의 행동을 돌아보는 시간을 가짐</li> </ul>  |    |
| 학교지원                  | 교사연수               | <ul style="list-style-type: none"> <li>· 일시 : 수시 진행</li> <li>· 장소 : 요청 학교</li> <li>· 대상 : 교사</li> <li>· 내용 : 학생의 정서적 안정을 위한 지도 방법 교육,<br/>교사-학생 의사소통 방법 교육,<br/>미술치료를 통한 교사의 심리 정서적 안정감을 위한 연수</li> </ul>  |    |
| 가족지원                  | 부모상담<br>및<br>부모교육  | <ul style="list-style-type: none"> <li>· 일시 : 수시 진행</li> <li>· 장소 : 요청 기관 및 학교 및 본 센터(신천동 문화의 거리 내 소재)</li> <li>· 대상 : 부모</li> <li>· 내용 : 부모 양육 태도에 대한 상담, 문제 행동에 대한 대처 방안 상담, 부모의 가치관 및 성향이 자녀에게 미치는 영향에 대해 상담 및 교육</li> <li>· 이용료 및 신청방법 : 저소득 이용료 감면 혜택, 초기상담 예약접수</li> </ul> |    |
|                       | 가족심리극              | <ul style="list-style-type: none"> <li>· 내용 : 심리극이란 정신치료의 한 방법으로 개인이 자신의 문제를 말로 하는 대신, 행동으로 표현하게 하는 것으로 가족 모두가 주인공이 되어, 가족의 심리적 갈등과 상처를 치유하도록 돕는 것이다.</li> <li>· 기법 : 이중자아, 역할 바꾸기, 거울기법, 빈의자 기법 등</li> </ul>  |    |
| 다문화<br>및<br>새터민<br>지원 | 부모상담<br>및<br>부모교육  | <ul style="list-style-type: none"> <li>· 일시 : 수시 진행</li> <li>· 장소 : 요청 기관 및 학교 및 본 센터(신천동 문화의 거리 내 소재)</li> <li>· 대상 : 부모</li> <li>· 내용 : 부모 양육 태도에 대한 상담, 문제 행동에 대한 대처 방안 상담, 부모의 가치관 및 성향이 자녀에게 미치는 영향에 대해 상담 및 교육</li> <li>· 이용료 및 신청방법 : 저소득 이용료 감면 혜택, 초기상담 예약접수</li> </ul> |    |

보건치료 지원기관

○ 시흥시보건소

주소: 시흥시 호현로 55

전화: 310-5829

팩스: 310-5889

홈페이지: <http://www.shhealth.go.kr/>

기관메일:

| 구분              | 사업                    | 세부내용   | 비고 |
|-----------------|-----------------------|--|----|
| 아동<br>청소년<br>교육 | 초,중,고 순회<br>건강증진 통합교육 | <ul style="list-style-type: none"><li>· 일시 : 4월~11월</li><li>· 장소 : 신청 학교 교실, 강당</li><li>· 대상 : 관내 초,중,고 학생</li><li>· 내용 : 흡연예방, 음주예방, 영양, 운동 교육</li><li>· 이용료 및 신청방법<br/>: 보건소 수요조사 공문 접수 후 신청</li></ul> |    |

○ 시흥시 정신보건센터

주소:경기 시흥시 대야동 484-3 시흥시 보건소 2층

전화:031)316-6661, 6663(대야동)/310-5909(정왕동)

팩스:031)316-6662

홈페이지:시흥시 보건소 사이트 내 정신보건센터 배너 클릭

기관메일:smhc6661@hanmail.net

| 구분          | 사업                            | 세부내용  | 비고 |
|-------------|-------------------------------|---|----|
| 아동청소년<br>교육 | 정서조절향상<br>프로그램                | <ul style="list-style-type: none"><li>· 장소 : 시흥시 정신보건센터 / 정왕보건지소 / 관련학교</li><li>· 대상 : 정서문제를 가진 아동·청소년</li><li>· 내용 : 정서조절향상 프로그램</li><li>· 이용료 및 신청방법 : 이용료 없으며 본 센터 등록 대상 아동·청소년 대상 및 본 센터와 사전에 협약된 학교</li></ul>  |    |
| 아동청소년<br>상담 | 상담<br>및<br>병원 심리검사와<br>치료비 지원 | <p><b>상담</b></p> <p>대상 : 정서적 불안정 및 정신과적 어려움을 호소하는 아동·청소년</p> <p>· 장소 : 시흥시 보건소 2층 내 정신보건센터<br/>/정왕보건지소 1층 내 정신보건센터</p> <p><b>심리검사 및 치료비 지원</b></p> <p>내용 : 1인당 40만원 한도로 병원 치료비 및 심리검사 선착순 지원</p> <p>· 이용료 및 신청방법 : 이용료 없으며 시흥시 관내 초·중학생으로 본 센터 등록을 우선으로 함</p> |    |

## ○ KRA시흥승마 힐링센터

주소 : 경기도 시흥시 은행로 130 3층

전화 : 1566-3923

홈페이지 : krash.or.kr

팩스 : 031)318-5560

기관메일 : krash4560@krash.or.kr

| 구분                    | 사업  | 세부내용   | 비고 |
|-----------------------|---|--|----|
| 아동청소년<br>상담<br>(승마힐링) | 강습승마  | <ul style="list-style-type: none"> <li>· 일시 : 2013.01.01. ~ 2013.12.31.(화 ~ 일) 09:00~18:00</li> <li>· 장소 : 인천시 남동구 서창동 49-1</li> <li>· 대상 : 아동, 청소년으로 만24세 미만</li> <li>· 내용 : 주1회로 8회 진행, 이용자 욕구에 따라 연장가능</li> <li>· 이용료 및 신청방법 : 1회 비용 삼만원이며 전화 및 홈페이지 신청</li> </ul>  |    |
| 장애학생<br>(승마힐링)        | 재활승마  | <ul style="list-style-type: none"> <li>· 일시 : 2013.01.01. ~ 2013.12.31.(목) 09:00~17:00</li> <li>· 장소 : 인천시 남동구 서창동 49-1</li> <li>· 대상 : 만24세 미만 장애인, 시흥시거주 30세 미만 장애인</li> <li>· 내용 : 주1회 1년 이용 가능하며 장애인 승마</li> <li>· 이용료 및 신청방법 : 1회 비용 삼만원이며 전화 및 홈페이지 신청</li> </ul>  |    |
| 아동청소년<br>상담<br>(승마힐링) | 시뮬레이터   | <ul style="list-style-type: none"> <li>· 일시 : 2013.01.01. ~ 2013.12.31.(화, 수) 10:00~12:00</li> <li>· 장소 : 시흥시 은행로 130</li> <li>· 대상 : 아동, 청소년으로 만24세 미만, 시흥시거주 장애인 30세미만</li> <li>· 내용 : 주1~2회 시승, 직접 승마하기 어려운 자, 승마초기 자세교정</li> <li>· 이용료 및 신청방법 : 1회 일만원이며 전화 및 홈페이지 신청</li> </ul>   |    |
|                       | 승마체험  | <ul style="list-style-type: none"> <li>· 일시 : 2013.01.01. ~ 2013.12.31.(수, 금) 10:00~12:00</li> <li>· 장소 : 인천시 남동구 서창동 49-1</li> <li>· 대상 : 초등학교, 중학교, 고등학교 단체</li> <li>· 내용 : 단체로 24명까지 신청, 차량지원 가능</li> <li>· 이용료 및 신청방법 : 1인당 15,000원이며 참여자가 10명이상인 경우 10%는 무료(기초생활수급자)진행, 전화 및 홈페이지 신청</li> </ul>   |    |
| 아동청소년<br>상담(상담<br>힐링) | 상담<br>프로그램<br>(우리아이<br>심리지원,<br>장애재활바<br>우쳐 가능) | <ul style="list-style-type: none"> <li>· 일시 : 2013.01.01. ~ 2013.12.31.(월 ~ 토) 09:00~18:00</li> <li>· 장소 : 시흥시 은행로 130</li> <li>· 대상 : 정서행동장애 아동, 청소년으로 만24세 미만</li> <li>· 내용 : 놀이치료, 모래놀이치료, 미술치료, 음악치료, 감각통합치료, 언어치료, 인지치료, 각종 심리상담</li> <li>· 이용료 : 매주 1회 진행하며 1회 비용은 삼만원(놀이치료, 모래놀이 치료, 미술치료, 인지치료, 언어치료), 매주 1회 진행하며 1회 비용은 삼만오천원(음악치료, 감각통합치료), 심리검사는 검사에 따라 최대 십오만원 - 모든 상담은 바우처의 경우 감면혜택 있음.</li> <li>· 신청방법 : 전화 및 홈페이지 신청</li> </ul> |    |

| 구분              | 사업           | 세부내용   | 비고 |
|-----------------|--------------|--|----|
| 아동청소년<br>상담     | 비전형성<br>프로그램 | <ul style="list-style-type: none"> <li>· 일시 : 2013.01.01. ~ 2013.12.31.(화, 수, 목, 금) 16:00~18:00</li> <li>· 장소 : 시흥시 은행로 130</li> <li>· 대상 : 초등학교 3학년~6학년, 중학생</li> <li>· 내용 : 사회성, 리더쉽, 비전형성으로 10명이하 학생들로 구성하여 상담과 승마를 병행하며 주2시간 프로그램</li> <li>· 이용료 및 신청방법 : 월 16만원이며 전화 및 홈페이지를 이용하여 신청하고 비전 형성 바우처로 신청하는 경우 저렴한 비용으로 이용 가능</li> </ul> |    |
| 아동<br>청소년<br>상담 | 힐링캠프         | <ul style="list-style-type: none"> <li>· 일시 : 2013.02. / 2013.07. / 2013. 12.</li> <li>· 장소 : 인근 캠프장</li> <li>· 대상 : 정서장애아동</li> <li>· 내용 : 자연속에서 명상, 숲놀이, 승마체험 등</li> <li>· 이용료 : 1일 체험(30,000원), 2일 체험(50,000)</li> <li>· 신청방법 : 전화 및 홈페이지 신청</li> </ul>   |    |
| 가족지원            | 가족캠프         | <ul style="list-style-type: none"> <li>· 일시 : 2012년 02. / 2013. 07. / 2013.12.</li> <li>· 장소 : 미정</li> <li>· 대상 : 건강하고 행복한 가정을 만들고 싶은 가정</li> <li>· 내용 : 가족의 이해, 죽음체험, 가족미래차트만들기 등</li> <li>· 이용료 : 1일 체험(30,000원), 2일 체험(40,000원) - 1인기준</li> <li>· 신청방법 : 전화 및 홈페이지 신청</li> </ul>  |    |
| 아동청소년<br>상담     | 학교<br>사회사업   | <ul style="list-style-type: none"> <li>· 일시 : 2012년 03월부터</li> <li>· 장소 : 요청하는 학교</li> <li>· 대상 : 초,중,고 학생 학교 부적응 청소년</li> <li>· 내용 : 학교 적응력 프로그램, 인성교육 프로그램</li> <li>· 이용료 : 1회 2시간 진행으로 칠만원</li> <li>· 신청방법 : 전화 및 홈페이지 신청</li> </ul>  |    |

## ○ 밝은아이 아동발달센터(정왕점)

주소: 경기도 시흥시 정왕동 1744-1 401호

전화: 031)432-7583

홈페이지: www.slpcenter.co.kr

팩스: 031)497-7581

기관메일: sja1215@naver.com

| 구분        | 사업명                     | 세부내용   | 비고   |
|-----------|-------------------------|--|--|
| 아동·청소년 상담 | 일반상담/검사 및 일반치료          | ○개인상담: 학부모상담<br>○놀이치료: 만 2세 - 중3 대상<br>○미술치료: 만 5세 - 일반<br>○언어치료: 만 2세 - 일반<br>○인지치료: 만 5세 - 중3 대상<br>○언어검사: SELSI, PRES, PPVT-R, U-TAP, 언어 이해인지력검사<br>○심리검사: Full Battery | 언어치료대상 : 언어발달이 늦은아동, 발음(조음)에 오류가 있는아동, 유창성장애 아동.<br>인지치료대상 : 지능이 낮은 아동의 교육치료 개선, 학업성취도가 낮은 아동, 주의집중이 짧고 산만한 아동.<br>놀이치료대상 : 주의력 결핍 과잉행동 장애가 있는 아동, 사회성이 부족한 아동, 발달지체를 보이는 아동.<br>미술치료대상 : 정서적인 문제로 인하여 의사소통에 문제가 있는 아동<br>이용료 : 치료회기당 4만원씩 |
| 학교 지원     | 방과후 바우처                 | ○놀이치료: 만 2세 - 중3 대상<br>○미술치료: 만 5세 - 일반<br>○언어치료: 만 2세 - 일반<br>○인지치료: 만 5세 - 중3 대상   | 월 10만원 지원 나머지는 자부담   |
| 아동·청소년 상담 | 우리아이심리 지원서비스 (지역개발사업)   | ○놀이치료: 만 18세 미만<br>○미술치료: 만 18세 미만<br>○언어치료: 만 18세 미만<br>○인지치료: 만 18세 미만   | 월 4회기 이용시 자부담 :<br>차상위계층-16천원<br>차상위~평균소득50%미만-32천원<br>평균소득50%이상~100%미만-48천원   |
| 장애 학생 지원  | 장애아동재활 치료서비스 (보건복지부 지원) | ○놀이치료: 만 18세 미만<br>○미술치료: 만 18세 미만<br>○언어치료: 만 18세 미만<br>○인지치료: 만 18세 미만   | 월 8회기 이용시 자부담 :<br>기초생활수급자-면제<br>차상위계층-2만원<br>평균소득50%이하-4만원<br>평균소득50%이상~100%미만-6만원  |

○ 경기도장애인재활협회 시흥장애아재활치료교육센터

주소: 시흥시 장현동 545-2 주호 빌딩 2층

전화: 435-2060

팩스 : 435-2061

| 구분                   | 사업명             | 세부내용  | 비고 |
|----------------------|-----------------|---|----|
| 재활<br>치료<br>교육<br>사업 | 재활치료<br>바우처사업   | ○치료현황 : 놀이치료, 언어치료, 미술치료, 음악치료, 감각통합<br>치료, 운동치료, 인지치료<br>○18세 미만의 등록 장애아동 및 장애진단을 받은 아동                              |    |
|                      | 우리아이<br>심리지원서비스 | ○치료현황 : 놀이치료, 언어치료, 미술치료, 음악치료, 감각통합<br>치료, 운동치료, 인지치료<br>○ADHD 아동 및 학습, 정서적 발달지연 소견을 보이는 비장애<br>아동                   |    |
|                      | 장애아<br>재활치료교육   | ○치료현황 : 놀이치료, 언어치료, 미술치료, 음악치료, 감각통합<br>치료, 운동치료, 인지치료<br>○18세 미만의 등록 장애아동 및 ADHD 아동 및 학습, 정서적<br>발달지연 소견을 보이는 비장애 아동 |    |

○ 정왕종합사회복지관 (아동발달센터)

주소: 경기도 시흥시 정왕동 1800-8번지

전화: 319-6195

팩스 : 319-6194

홈페이지: <http://www.jwwc.net>

메일: [jwcwc@hanmail.net](mailto:jwcwc@hanmail.net)

| 구분              | 사업명                            | 세부내용  | 비고 |
|-----------------|--------------------------------|---|----|
| 아동청<br>소년<br>상담 | 심리치료                           | ○기간: 매주 화~금요일<br>○장소: 복지관내 푸른꿈장애아동발달센터<br>○대상: 만 18세 미만<br>○내용: 개별 놀이치료, 미술치료<br>○이용료 및 신청방법 : 1회 20,000~25,000원<br>복지관 방문 신청       |    |
| 장애<br>학생<br>지원  | 푸른꿈장애아동<br>발달센터<br>(바우처 사업 포함) | ○기간: 매주 월~금요일<br>○장소: 복지관내 푸른꿈장애아동발달센터<br>○대상: 만 18세 미만<br>○내용: 개별 언어치료, 놀이치료, 미술치료<br>○이용료 및 신청방법 : 1회 20,000~25,000원<br>복지관 방문 신청 |    |

## ○ 대야종합사회복지관 (아동발달센터)

주소: 경기도 시흥시 호현로 55 (대야동 484-5)

전화: 031-404-8112~4

홈페이지: [www.dywelfare.or.kr](http://www.dywelfare.or.kr)

팩스: 031-404-8115

기관메일: [dywelfare@hanmail.net](mailto:dywelfare@hanmail.net)

| 구분                                 | 사업                                    | 세부내용   | 비고 |
|------------------------------------|---------------------------------------|--|----|
| 아동<br>청소년<br>상담<br>·<br>장애학생<br>지원 | 아동발달치료교실<br>'모해교실'                    | · 일시 : 연중<br>· 장소 : 1층, 3층 치료교실<br>· 대상 : 장애 및 비장애 아동<br>· 내용 : 제1,2 언어치료 및 제1,2 미술치료<br>· 이용료 및 신청방법 : 1회 22,000원/전화 및 방문 접수 후 진행   |    |
| 아동<br>청소년<br>상담                    | ADHD성향아동<br>지원프로그램<br>'희망가득 한<br>울타리' | · 일시 : 연중<br>· 장소 : 대야종합사회복지관 3층 치료실 및 외부<br>· 대상 : ADHD성향아동<br>· 내용 : 개별치료, 집단생활적응력향상프로그램, 문화체험 부모 개별상담, 가족체험, 지역사회 워크숍, 사례관리<br>· 이용료 및 신청방법 : 무료 / 전화 및 내방신청  |    |
| 장애학생<br>지원                         | 장애아동사회성<br>향상프로그램<br>'다녀오겠습니다'        | · 일시 : 연중<br>· 장소 : 1층 기능교실 및 외부<br>· 대상 : 장애 및 경계성 장애아동<br>· 내용 : 일상생활훈련을 통한 사회성향상 프로그램<br>· 이용료 및 신청방법 : 무료/전화 및 방문 접수   |    |
| 아동<br>청소년<br>교육<br>·<br>장애<br>학생지원 | 체험관성교육<br>'아이지기'                      | · 일시 : 상시(1월~12월)<br>· 장소 : 대야종합사회복지관 4층 성교육체험관 '뭐야'<br>· 대상 : 유·아동 및 장애인<br>· 내용 : 5개의 체험관을 이용하여 진행하는 놀이, 체험식 성교육<br>· 이용료 및 신청방법 : 1인당 2,000원/예약홈페이지 예약<br>( <a href="http://www.dywelfare.or.kr">www.dywelfare.or.kr</a> -성교육체험관) |    |
|                                    | 단계별성교육<br>'성장스쿨'                      | · 일시 : 상시(1월~12월)<br>· 장소 : 대야종합사회복지관 4층 성교육체험관 '뭐야'<br>· 대상 : 아동 및 장애인<br>· 내용 : 놀이 및 체험을 중심으로 성교육 집단활동 프로그램을 회기 별로 진행하는 심화 성교육<br>· 이용료 및 신청방법 : 1인당 3,000원/전화신청 031-404-0697  |    |

후원 지원기관

○ 시흥시교육발전진흥재단

주소: 경기도 시흥시 새재로11 제이파크 201호(장현동 543-4)  
 전화: 031-310-2502 팩스: 031-310-2509  
 홈페이지: <http://eduinfo.siheung.go.kr/>

| 구분      | 사업                  | 세부내용   | 비고 |
|---------|---------------------|--|----|
| 기금 및 후원 | 시흥시 교육발전진흥재단 (장학사업) | <ul style="list-style-type: none"> <li>· 대상 : 관내 고등학생 및 대학생</li> <li>· 내용 : 성적우수, 예·체·기능·문학 등의 우수학생 및 저소득 지원을 위한 장려 장학생 선발 및 장학금 지원</li> <li>· 지원 : 고등학생(연간 수업료 전액) 및 대학생(300만원/년)</li> <li>· 신청 : 매년 1~2월중 모집 및 선발</li> </ul> |    |

○ 사회복지법인 시흥시1% 복지재단

주소: 시흥시 장현동 544-4 장현빌딩 2층  
 전화: 435-2351,7 팩스: 435-2352  
 홈페이지: [www.siheung1fund.org](http://www.siheung1fund.org) 기관메일: [100prohappy@hanmail.net](mailto:100prohappy@hanmail.net)

| 구분      | 사업                           | 세부내용  | 비고 |
|---------|------------------------------|---|----|
| 기금 및 후원 | 아동 및 청소년 운동화 지원사업 (소원성취 운동화) | <ul style="list-style-type: none"> <li>· 일시 : 연중수시</li> <li>· 장소 : 시흥시1%복지재단</li> <li>· 대상 : 관내 저소득세대(만18세미만 유아동 및 청소년)</li> <li>· 내용 : 운동화 지원</li> <li>· 이용료 및 신청방법 : 재단 홈페이지에서 신청(이용료 무료)</li> </ul>  |    |
| 기금 및 후원 | 중·고등학생 교복비 지원사업              | <ul style="list-style-type: none"> <li>· 일시 : 1~2월</li> <li>· 장소 : 시흥시1%복지재단</li> <li>· 대상 : 관내 수급세대, 차상위세대의 중, 고등학교 입학예정 신입생 차상위(2012년 최저생계비 170%이내)</li> <li>· 내용 : 교복비, 체육복비 지원</li> <li>· 이용료 및 신청방법 : 동 주민센터, 관내 복지관에서 신청(이용료 무료)</li> </ul>   |    |
| 기금 및 후원 | 요보호아동 교육프로그램 지원사업            | <ul style="list-style-type: none"> <li>· 일시 : 5~6월</li> <li>· 장소 : 시흥시1%복지재단</li> <li>· 대상 : 시흥시 관내 만19세미만 요보호아동 대상의 보(교)육시설아동 입소생활시설, 교육시설, 지역아동센터 등</li> <li>· 내용 : 정기프로그램 진행관련 실비(강사비, 교구교재비, 프로그램 추진 실비) ※ 지원제외 : 캠프, 체험학습 등 1회성 프로그램, 종사자 인건비, 개인별 교육비(학원비 등)</li> <li>· 이용료 및 신청방법 : 재단으로 공문 및 양식에 맞춘 계획서 제출(이용료 무료)</li> </ul> |    |

## ○ 시흥라이온스클럽

주소: 경기도 시흥시 대야동 541-2 월드프라자603호

전화: 031-313-3309

팩스 : 031-315-3729

홈페이지:

| 구분      | 사업명          | 세부내용   | 비고 |
|---------|--------------|--|----|
| 기금 및 후원 | 결식학생급식비 지원사업 | -인근 중 고등학교 학생 4명에게 매월 급식비 1인당 5만원씩 지원하고 있음.(4명. 연간180만원)   |    |
|         | 장학사업         | -매년 본 클럽 이취임 행사시 1인당 30만원씩 총 10명 장학금 지급하고 있음.(매년 6월경.연간예산 3백만원)  |    |
|         | 교육 및 봉사사업    | -은행고등학교와 자매결연을 통해 은행고내 봉사클럽인 레오클럽회원(총40여명)들이 연간 3~4회 방문하여 어르신들의 식사, 목욕, 청소, 말벗되드리기등 봉사활동하는데 들어가는 비용 연간 1백여만원을 지원하고 있음. |    |
|         | 시력봉사사업       | -연간 1,2회 정도 방과후 지역아동센터나, 인근지역 차상위계층 아동 및 청소년 대상으로 맞춤형안경봉사 실시하고 있음. 연간 예산 2백만원.   |    |

특성화 기관

♣ 지역아동센터 (이용시설)

- ♣ 기관소개: 지역사회 아동의 보호·교육, 건전한 놀이와 오락의 제공, 보호자와 지역사회의 연계 등 아동의 건전육성을 위하여 종합적인 아동복지서비스 제공하는 기관
- 아동 30인 이상 : 시설장 1인, 생활복지사 2인
  - 아동 30인 미만 10인 이상 : 시설장 1인, 생활복지사 1인
  - 아동 10인 미만 : 시설장 1인
  - 종사자 자격기준 : 아동복지법 시행령 제13조 적용

- ♣ 이용 대상: 지역사회 내 보호를 필요로 하는 18세 미만의 아동, 학교추천 가능  
지자체 선정위원회를 구성하여 지자체별 '선정기준표'에 의해 심사·선정,

- ♣ 이용 내용: 프로그램 예시

| 사업명          | 세부프로그램                    | 주요사업내용   |
|--------------|---------------------------|--|
| 보호 프로그램      | 생활지도                      | 예절, 기본생활습관, 정리정돈 등   |
|              | 급식                        | 식단표 기준 - 석식 제공. 방학시 중식 제공                                      |
|              | 위생지도                      | 급식 전 위생. 온몸 청결 습관지도  |
|              | 안전지도                      | 교통안전교육, 인터넷중독 예방, 약물오남용 교육, 화재 대비훈련 등                          |
|              | 야간아동보호활동                  | 18:00 ~ 20:00 중등 학습  |
| 교육 프로그램      | 기초학습지도                    | 받아쓰기, 기초연산지도 / 교재 지도(국, 수, 사, 과)                               |
|              | 심화학습                      | 개인별 수준에 따라 심화 학습 지도  |
|              | 특별활동                      | 밴드교실/ 글쓰기 독서 토론 교실 / 종이접기/ 재즈댄스                                |
| 복지 프로그램      | 아동관리                      | 공결사항, 및 입·퇴소 관리,<br>이용아동 및 지역민들을 통한 방임,방치, 문제아동 의뢰             |
|              | 상담(부모 및 아동)               | 상담 - 분기별 부모 아동 상담 실시 및 필요시 수시 상담                               |
| 문화 프로그램      | 문화활동                      | 음악회 감상, 재즈발표회, 연극, 영화상영  |
| 지역사회 연계 프로그램 | 자원봉사관리<br>후원금모금<br>인적물적연계 | 글쓰기독서, 종이접기, 예절교육 등 교육프로그램<br>장학금지원 및 결연 등의 후원사업, 지역사회 자원봉사 수요 |

- ♣ 이용절차 : 이용 문의 → 해당 서류 제출 → 제출 자료 확인 후 이용

- ♣ 운영기간 및 신청방법: 하루 8시간 이상, 주5일 운영을 원칙으로 하고 있음  
※ 지역여건 및 실정에 따라 운영시간 연장 및 토·일요일 운영 가능

- ♣ 문의: 시흥시청 가족여성과 드림스타트팀(310-3171,3173), 시흥지역아동센터협의회(431-2008)

♣ 시흥관내 현황:

| 연<br>번 | 기관명        | 주<br>소                      | 전화번호                 | 정원 | 대 상 |    |    |    |            |    |
|--------|------------|-----------------------------|----------------------|----|-----|----|----|----|------------|----|
|        |            |                             |                      |    | 초등  | 중등 | 고등 | 계  | 야간보호<br>유무 | 비고 |
| 1      | 거 모        | 거모동 1738-9                  | 493-6340<br>493-6347 | 29 | 14  | 11 | 4  | 29 | -          |    |
| 2      | 고 운        | 정왕동 1882-10<br>4층           | 431-5915             | 49 | 36  | 8  |    | 44 | ○          |    |
| 3      | 그 루<br>터 기 | 정왕동 2314-5                  | 434-8291             | 29 | 25  | .  | .  | 25 | -          |    |
| 4      | 나드림        | 월곶동 1010-4 풍<br>림1차@상가 303호 | 318-9171             | 29 | 29  |    |    | 29 | -          |    |
| 5      | 논 곡        | 논곡동191-1                    | 070-8283-<br>2343    | 29 | 18  | 7  |    | 25 | -          |    |
| 6      | 늘사랑        | 은행동 248-5 or<br>248-82 1층   | 312-0084             | 29 | 19  | 8  | 1  | 28 | ○          |    |
| 7      | 대 야        | 대야동 460번지 2층                | 070-7521-<br>5291    | 35 | 18  | 14 | 1  | 33 | ○          |    |
| 8      | 목 감        | 조남동 171-18 가<br>야상가 302호    | 405-5124             | 49 | 26  | 9  |    | 35 | ○          |    |
| 9      | 미 산        | 미산동 93-1(3층)                | 314-5853             | 49 | 18  | 23 | 7  | 48 | ○          |    |
| 10     | 반 석        | 매화동 239-1(2층)               | 316-0697             | 29 | 19  | 5  |    | 24 | -          |    |
| 11     | 빛 된        | 대야동 461-3                   | 318-1690             | 29 | 16  | 2  |    | 18 | -          |    |
| 12     | 생명샘        | 정왕동 1196-2(3층)              | 433-9110             | 49 | 35  | 1  | 1  | 37 | -          |    |
| 13     | 사 랑        | 신천동754-6번지 3층               | 313-3264             | 49 | 43  |    |    | 43 | -          |    |
| 14     | 신 천        | 신천동 748번지 2층                | 070-7561-3<br>264    | 49 | 47  |    |    | 47 | -          |    |
| 15     | 성 민        | 장곡동 802-1 금<br>강프라자 301호    | 318-3691             | 49 | 25  | 11 |    | 36 | -          |    |
| 16     | 솔로몬        | 월곶동 991-11(5층)              | 435-7522             | 29 | 29  |    |    | 29 | -          |    |
| 17     | 숲          | 정왕3동 동보@상가<br>3층 302호       | 431-2025             | 29 | 24  | 1  |    | 25 | -          |    |
| 18     | 시 화        | 정왕동 1412-6번지                | 433-4937             | 40 | 40  |    |    | 40 | ○          |    |
| 19     | 실로암        | 신천동 859-5(2층)               | 313-1173             | 49 | 47  | 2  |    | 49 | -          |    |
| 20     | 아가페        | 신천동 839-4                   | 312-9931             | 46 | 25  | 13 |    | 38 | -          |    |
| 21     | 어깨<br>동무   | 신천동 882-3                   | 314-5713             | 29 | 25  |    |    | 25 | -          |    |
| 22     | 연성         | 하중동 831-5(3층)               | 318-3384             | 19 | 17  |    |    | 17 | -          |    |
| 23     | 예 닻        | 정왕동 1569-3                  | 432-1009             | 49 | 40  | 4  |    | 44 | -          |    |

| 연<br>번 | 기관명        | 주 소                     | 전화번호              | 정원    | 대 상   |     |    |       |            |           |
|--------|------------|-------------------------|-------------------|-------|-------|-----|----|-------|------------|-----------|
|        |            |                         |                   |       | 초등    | 중등  | 고등 | 계     | 안전보호<br>유무 | 비고        |
| 24     | 예 당        | 시흥시 포동 13-9<br>2층       | 070-7574-8<br>709 | 29    | 25    | 4   |    | 29    | -          |           |
| 25     | 옥 터        | 정왕동 2022-12<br>1층       | 431-2392          | 29    | 26    | 3   |    | 29    | -          |           |
| 26     | 일 신        | 매화동 355-6               | 315-9123          | 29    | 22    | 7   |    | 29    | -          |           |
| 27     | 임 마<br>누 엘 | 미산동 365-10 2층           | 315-8562          | 49    | 44    |     |    | 44    | ○          |           |
| 28     | 자연과<br>아이들 | 거모동 1718-4              | 495-3355          | 40    | 20    | 20  |    | 40    | ○          |           |
| 29     | 정 왕        | 정왕동 1878-11             | 433-8045          | 29    | 22    |     |    | 22    | -          | 미취학<br>3명 |
| 30     | 종 은<br>세 상 | 정왕동1800-8(2층)           | 319-6192          | 29    | 29    |     |    | 29    | -          |           |
| 31     | 즐거운        | 포동1-75번지                | 315-7959          | 29    | 27    |     |    | 27    | -          |           |
| 32     | 참사랑        | 정왕동 1886-5              | 432-3442          | 49    | 34    | 10  | 3  | 47    | ○          |           |
| 33     | 초 록<br>세 상 | 신천동 843-6<br>(2층,3층)    | 317-0223          | 49    | 28    | 9   |    | 37    | ○          |           |
| 34     | 충 인        | 정왕동1727-1<br>코아프라자 402호 | 498-7591          | 49    | 32    | 15  |    | 47    | ○          | 미취학<br>1명 |
| 35     | 푸 른        | 정왕동 1165-6호             | 499-7359          | 49    | 41    | 6   |    | 47    | ○          | 미취학<br>2명 |
| 36     | 하 중        | 하중동 869-3 1층            | 404-3651          | 29    | 26    | 3   |    | 29    | ○          |           |
| 37     | 한 울        | 신천동 772-16              | 315-1155          | 29    | 23    | 4   |    | 27    | -          |           |
| 38     | 희 망<br>세 상 | 신천동874-13               | 311-4211~2        | 29    |       | 16  | 8  | 24    | -          |           |
| 39     | 만나         | 장현동 538-2 2층            | 070-4027-0<br>569 | 19    | 15    |     |    | 15    | ○          |           |
| 40     | 주안에        | 조남동 169 삼호<br>가든상가 2층   | 403-0425          | 19    | 14    |     | 3  | 17    | ○          | 미취학<br>2명 |
|        |            | 계                       |                   | 1,455 | 1,063 | 216 | 28 | 1,307 |            | 미취학<br>8명 |

| 연번 | 시설명        | 소재지                         | 인원 | 전화번호     |
|----|------------|-----------------------------|----|----------|
| 4  | 송암동산(생활시설) | 시흥시거모동산87                   | 57 | 498-5326 |
| 5  | 방과후아카데미    | 대야동 청소년수련관 내                | 40 | 310-7830 |
| 6  | 도두머리공부방    | 도창동358-4 제일상가3층<br>도창복지문화센터 | 30 | 315-4482 |
| 7  | 오이도공부방     | 정왕동 1994-8                  | 64 | 319-5931 |
| 8  | 신현동공부방     | 포동 20-33                    | 61 | 315-6100 |
| 9  | 배동공부방      | 정왕동1414-1번지                 | 25 | 520-0999 |

## ♣ 그룹홈 (생활시설)

- ♣ 기관 소개: 하나의 또 하나의 가정. 가정, 가족의 역할을 하는 시설이지만 하나의 가정·가족이 있는 “집”의 역할을 다 하는 곳  
 그룹홈은 사회, 정서적으로 열악한 환경에서 생활하고 있는 아동·청소년에게 가정을 제공해 주는 공동생활가정.  
 경제적·정신적으로 어려운 아동들에게 가정으로서의 역할 및 가족의 역할을 다하고 아동 하나 하나가 자신의 능력을 계발하여 사회인으로 당당히 역할 할 수 있게 자립시키는 곳

### ♣ 이용 대상(지원대상):

- 아동·청소년 대상 정원 7명 이내
- 입소 아동 만6-만 20세까지

### ♣ 이용 내용(지원내용):

- 시설에 입소된 아동 청소년들은 이용 시설이 아닌 생활 시설로 일반교육, 사교육, 생활 교육 등 일상 가정생활에서 이루어지는 모든 것을 지원합니다.  
 (다양한 프로그램과 아이들의 심리, 정서적인 안정에 집중합니다.)

### ♣ 이용절차 : 생활시설 집 가정으로 이용 됨

### ♣ 운영기간 및 신청방법:

각 지역에서 아동시설과 동사무소, 시청 여성 드림팀, 사회복지, 일시보호소 등을 통해 상담 의뢰하여 입소됨

### ♣ 문의: 시흥시청 가족여성과, 각 동사무소

### ♣ 시흥관내 현황:

| 기관명            | 주소          | 정원    | 전화번호                          |
|----------------|-------------|-------|-------------------------------|
| 빛 고운<br>공동생활가정 | 경기도 시흥시 대야동 | 7(여아) | 031-315-0096<br>010-3345-9809 |
| 행복한<br>공동생활가정  | 경기도 시흥시 신천동 | 7(남아) | 031-318-0733<br>010-6737-3928 |

## ♣ 드림스타트

### ♣ 기관소개:

아동의 공평한 양육여건과 출발기회를 보장하기 위해 저소득층 0세부터 12세 아동 및 임산부와 그 가족에게 건강, 복지, 보육 프로그램을 통합한 전문적 맞춤형 서비스를 제공하는 국가주도의 아동복지 프로그램. 미국의 '헤드스타트', 영국의 '슈어스타트' 운영사례와 같음

### ♣ 지원대상:

대야동, 신천동, 정왕본동, 정왕1동의 기초생활수급자등 저소득아동(0세~12세)

### ♣ 지원내용:

체계적인 사례관리를 통해 지역자원을 연계 개발하여 건강, 보육, 복지 등 맞춤형 서비스를 제공

| 분야별                     | 서비스 내용  | 사업수행기관(인력)               |
|-------------------------|---|--------------------------|
| 보건                      | 가정방문 보건서비스, 정신건강 및 발달스크리닝<br>임산부,영유아 보충영양프로그램                       | 보건소 정신보건<br>센터 등(간호사)    |
| 복지                      | 학교내 교육복지프로그램 제공<br>방과후 프로그램 지원·관리                                   | 초등학교, 지역아동<br>센터등(사회복지사) |
| 보육                      | 영유아 교육중재 프로그램<br>가정방문/시설내 부가적 서비스 제공<br>책임어주기, Book start 등 발달지원서비스 | 국공립보육시설<br>(보육교사)        |
| 통합서비스<br>제공 및<br>가족지원사업 | 학대예방, 안전 등 통합서비스<br>부모 자녀양육능력 강화, 보건복지자원 발굴·연계<br>문화체험,부모참여 등 가족지원  | 사회복지관<br>(사회복지사)         |

### ♣ 이용절차 :

상담, 위기도 척도조사 ⇒ 사례등록 ⇒ 서비스연계 ⇒ 서비스제공

### ♣ 운영기간 및 신청방법:

연중운영, 드림스타트센터 상담신청접수

### ♣ 문의:

시흥드림스타트센터 (신천동 삼미시장 내 함천빌딩 2층) 031-310-6270~3

♣ **CYS-NET(시흥시청소년통합지원체계)** 

♣ **기관소개**

시흥시청소년상담복지센터는 청소년 기본법 제 46조에 의거하여 시흥시가 시흥YMCA에 위탁하여 운영하는 청소년전문기관으로 청소년 전화를 24시간 운영하고 있 또한청소년 및 학부모, 교사를 대상으로 상담, 교육, 연구, 긴급구조 및 프로그램 개발 등의 통합적인 서비스를 제공하고 있으며, CYS-Net (시흥시 청소년통합지원체계)을 운영함으로써, 시흥의 지역 네트워크 강화를 통해 관내 청소년들의 통합지원체계를 마련하고 있음.

♣ **이용 대상(지원대상)**

9세부터 24세 미만의 청소년 (청소년기본법 의거)

즉 긴급구조 및 CYS-Net 접수 및 의뢰서를 통한 사례 개입 시 사례회의를 통해 지원대상 및 지원체계를 논의하여 구축하며, 이로써 위기청소년 사례로 배정이 되면 청소년동반자로 사례관리가 이루어짐.

♣ **이용 내용(지원내용):**

사례관리를 통한 전문상담사 또는 청소년동반자 개입을 통한 상담 및 정서적 지원, 검정고시 지원 및 긴급생활비, 교통비 등 경제적 지원, 의료, 법률, 자립지원, 긴급구호를 통한 쉼터 등 시설연계 지원

♣ **이용절차 :**

CYS-Net 접수 및 의뢰서를 통해 접수되며, 청소년 전화 1388 및 기관전화를 통한 전화접수도 가능  
접수된 사례는 사례판정회의를 통해 심리검사 및 정서상담, 기타 필요한 서비스를 도출하여 진행이 되며, 위기사례의 경우 긴급하게 즉시 우선 개입함

♣ **운영기간 및 신청방법:**

연중 운영되며 [CYS-Net 접수 및 의뢰서]를 통해 접수되며, 청소년 전화 1388 및 기관전화를 통한 전화접수도 가능

♣ **문의:**

시흥시청소년상담복지센터 031-318-7100

## ♣ 시흥시 무한돌봄센터

♣ 기관소개: 시흥시무한돌봄센터(희망복지지원단)는 생계, 의료, 주거 등 다양한 어려움에 놓인 위기 가정(원)에게 필요한 자원(서비스)을 원스톱 맞춤형으로 지원하는 사례관리 전문기관

♣ 이용 대상(지원대상): 시흥시 내 다양한 어려움에 놓인 위기가정(원)

♣ 이용 내용(지원내용)

|                 |   |
|-----------------|---|
| 주거비지원           | <p>지원기준</p> <p>-대도시 1~2인(321천원) 3~4인(534천원) 5~6인(704천원)</p> <p>-중소도시 1~2인(211천원) 3~4인(351천원) 5~6인(463천원)</p> <p>-농어촌 1~2인(121천원) 3~4인(202천원) 5~6인(266천원)</p> <p>지원기간: 1개월 지원</p> <p>지원연장: 위기상황이 계속되고 있다고 판단되는 경우에는 매월 현장 확인을 통해 1개월 단위로 지원 연장가능</p> |
| 교육비지원           | <p>지원내용: 초, 중, 고생 수업료 및 학교운영비, 급식비<br/>(수업료 및 학교운영비, 급식비 1회이상 미납자)</p> <p>지원방법: 지원대상자의 학교 계좌로 납입 지원</p> <p>지원기준: 학교장이 고시한 금액 전액 지원</p> <p>지원기간: 수업료 및 학교운영비, 급식비는 신청일 기준 당해 분기를 포함한 1년 이내 미납금액 지원 및 당해 연도 교육비 미리 지원 가능</p>                          |
| 사회복지시설<br>이용료지원 | <p>지원방법: 해당시설 운영자에게 비용 지급</p> <p>지원기준: 1인(445천원) 2인(759천원) 3인(982천원) 4인(1,204천원)<br/>5인(1,472천원)</p> <p>지원기간: 1개월지원</p> <p>지원연장: 위기상황이 계속되고 있다고 판단되는 경우에는 매월 현장 확인을 통해 1개월 단위로 지원 연장 가능</p> <p>지 급 일: 생계비 지급과 동일</p>                                |
| 그 밖의 지원         | <p>지원종류: 해산비, 장제비, 전기요금, 연료비, 그 밖에 긴급지원심의위원회 등의 심의를 거쳐 시장 및 군수가 결정한 항목</p> <p>지원방법: 계좌입금</p> <p>지원기준: 해산비(500천원) 장제비(500천원) 전기요금(500천원 내 연<br/>체금액 연료비(150천원 가스비는 2개월 연체 시 전액)</p>  |

♣ 이용절차: 가까운 동주민센터 및 무한돌봄드림네트워크팀 방문을 통해 상담을 받은 후, 이용 가능

♣ 운영기간 및 신청방법: 연중운영하며 이용시간은 월~금요일 09:00~18:00입니다.

♣ 문의: 시흥시무한돌봄센터 김영연 민간사례관리자 031-310-3593

♣ 시흥관내 현황:

| 기관명                    | 주소                         | 정원  | 전화번호     |
|------------------------|----------------------------|-----|----------|
| 시흥시무한돌봄센터<br>(희망복지지원단) | 장현동 300<br>시흥시청 2층 주민생활과 내 | 00명 | 310-3593 |
| 대야무한돌봄<br>드림네트워크팀      | 대야동 484-5                  | 00명 | 404-8112 |
| 작은자리무한돌봄<br>드림네트워크팀    | 신천동 882-3번지                | 00명 | 313-6248 |
| 목감무한돌봄<br>드림네트워크팀      | 조남동 산 9-19                 | 00명 | 493-0110 |
| 거모무한돌봄<br>드림네트워크팀      | 거모동 1738-9                 | 00명 | 493-0455 |
| 함현무한돌봄<br>드림네트워크팀      | 정왕동 1878-11                | 00명 | 434-8040 |
| 정왕무한돌봄<br>드림네트워크팀      | 정왕동 1800-8                 | 00명 | 319-6198 |

## ♣ 시흥시청소년쉼터 (여자 단기)

♣ 기관소개: 시흥시로부터 위탁받아 비영리민간단체인 좋은 이웃 참사랑단체에서 운영  
위기상황 청소년에게 돌봄과 배움을 통해 자기주도적인 삶을 살 수 있도록 지원

♣ 이용대상: 위기, 가출 여자 청소년 9세~24세, 가정 및 학교문제로 가출한 청소년, 청소년상담센터, 경찰서 등 유관기관으로부터 의뢰된 여자청소년

♣ 지원내용: 단기보호(1~3개월), 퇴소 후 가정복귀 및 장기보호 시설로 연계

| 사업명    | 세부내용  | 비고 |
|--------|---|----|
| 단기보호사업 | 의식주 생활지원<br>규칙적인 생활지도<br>의료서비스 제공<br>건강한 모델링 제시   |    |
| 상담사업   | 개인, 집단 상담<br>심리검사(성격유형검사, 진로검사, 웨슬러 검사 등)<br>치료프로그램(미술치료, 춤세라피 등)<br>부모상담 및 교육<br>거리이동상담                              |    |
| 교육문화사업 | 여가문화활동<br>-댄스, 보컬, 피아노레슨, 공연, 전시회 관람, 체험학습 등<br>학습지원<br>-학습지도,검정고시지원,학교연계,성교육,인권교육 등<br>수련활동<br>-텃밭활동, 자원봉사캠프, 가족캠프 등 |    |
| 홍보사업   | 홍보사업<br>가출청소년 연구 활동<br>홈페이지 활성화<br>지역사회 연계활동  |    |

♣ 이용절차: 입소는 가출청소년의 본인동의 전제 →본인 및 입소의뢰 후 초기면접, 사례회의 후 입소 결정(1차적 욕구가 시급할 시 초기면접 전에 우선 보호) → 소정의 양식 작성 후 입소

♣ 운영기간 : 연중 24시

♣ 문의: 주소: 경기도 시흥시 정왕동 2313-8번지

전화: 070-4158-0079

팩스 :031-499-7980

홈페이지: [www.shgirls.or.kr](http://www.shgirls.or.kr)

## ♣ 가정위탁보호

요보호 아동을 보호 양육하기를 희망하는 가정에 위탁 양육함으로써 가정적인 분위기에 건전한 사회인으로 자랄 수 있도록 함

### ♣ 지원내용:

- 1) 양육보조금 및 국민기초생활보장법에 의한 생계비 등 지원
  - 국민기초생활수급자 책정·지원
- 2) 가정위탁아동 상해보험료 지원
  - 보험담보 : 위탁아동 후유장애, 입원·통원 의료비 등 지원
- 3) 대리양육·친인척 위탁 가정 전세자금 지원(국토부)
  - 대출대상 주택 : 임차전용면적 85㎡ 이하인 주택
  - 일반주택 전세자금 및 공공임대주택 임대보증금 지원

## ♣ 국내입양

보호가 필요한 아동 등에게 건강한 가정을 영구적으로 제공하여 건전하게 보호 육성될 수 있도록 함

### ♣ 입양절차

- 1) 아동의 처리절차(소요기간 : 약 1~1.5개월)
    - 아동상담소 등은 아동인수 후 아동의 상태에 따른 전원조치(일시보호시설, 가정위탁, 병원 등)
  - 2) 전원기관에서는 수용 의뢰(시·군·구청장) 및 입양절차 시작
    - 수용보호의뢰(입양기관·시설의 장 → 시·군·구청장)
    - 후견인 지정신청 및 승인(입양기관·시설의 장 → 시·군·구청장)
    - 부양의무자 확인공고 등(입양기관·시설의 장이 신청, 시·군·구청장)
    - 기아인 경우 성·본 창설
    - 입양대상확인서 발급 의뢰
    - 입양동의(부모, 직계존속 또는 후견인)
  - 3) 양부모의 처리절차(소요기간 : 약 1개월)
    - 신청서 접수 및 상담
    - 양부모의 입양상담 및 아동양육교육(5~6회)
    - 가정조사(2~3회)
- ※ 제출서류 : 주민등록등본, 건강진단서 등
- 양부모에 아동의 기록, 소유물품 등 인계
- ⇒ 입양효력 발생 : 「가족관계의 등록 등에 관한 법률」에 정하는 바에 따라 시·군·구청장에 신고

### ♣ 국내입양가정 지원내용

- 1) 장애아동 입양양육보조금·의료비 지원
  - 2) 입양시 입양기관에 내는 수수료 지원
- ♣ 문의: 시흥시청 가족여성과 드림스타트팀 (310-3174)

## ♣ WEE센터

♣ 기관 소개: 학교안에서는 해결되지 않는 근본적인 어려움을 지역사회의 인적, 물적, 인프라를 활용하여 진단-상담-치료가 가능한 원스톱 지원서비스를 제공함

### ♣ 이용 대상:

시흥관내 초·중·고의 학생, 학부모, 교사

### ♣ 이용 내용:

#### 1) wee 심리평가

인지, 정서, 성격, 대인관계, 스트레스 대처능력, 적응력 등 학생에 대한 정확하고 통합적인 이해를 위해 심층 심리평가

평가내용 - 인지기능검사, 정서 및 성격검사, 진로적성검사, 학습검사, 행동발달평가, ADHD진단검사, 인터넷중독척도 등

#### 2) wee상담

개인상담, 집단상담, 전화 상담, 치료(놀이치료, 미술치료)

사이버 상담(시흥교육지원청 홈페이지-열린마당, Wee 센터)

#### 3) wee교육 및 연수

-학생: 학교폭력예방, 인터넷 중독, 인성, 진로, 학습 등

-출석정지학생 프로그램: 심리검사, 학교폭력예방교육, 정서조절, 진로탐색, 봉사활동 등  
담당자와 일정협의 후 공문 접수

-학부모: 효과적인 부모역할, 자녀의 성격유형별 학습법, 자녀와의 의사소통 등

-교사: 학교폭력예방, 심리평가, 학생상담기법, 학습클리닉 등

#### 4) wee 사회복지 연계

복지기관, 의료기관, 청소년 기관 등 지역사회 전문기관과 긴밀한 연계망을 구축하여 위기학생에 대한 지역단위 서비스 지원

### ♣ 이용절차 :

신청 → 접수상담 및 진단 → 상담 진행 →

- ▶ 외부전문 기관 의뢰
- ▶ 지속적 모니터링
- ▶ 일선학교 피드백

♣ 운영기간 및 신청방법: 평일 09:00~18:00

♣ 문 의: 031-488-2417, 팩스(031-488-2443), 인터넷(<http://www.goesh.kr>)

♣ 위 치: 경기도시흥교육지원청 2층 (경기도 시흥시 정왕동 806-20번지)

## ♣ 시흥특수교육지원센터

### ♣ 주요업무

- ▶진단·평가 지원
- ▶장애 영·유아 무상교육
- ▶보조공학기기 및 교재교구 대여
- ▶치료지원
- ▶방학중 프로그램
- ▶직업전환교육지원

### ♣ 이용 대상(지원대상)

시흥시 관내 특수교육대상자

### ♣ 이용 내용(지원내용)

#### 1) 보조공학기기 및 교재교구 대여

##### • 보조공학기기

▶대여대상 : 특수교육대상자가 재학 중인 관내 유, 초, 중, 고등학교]

연 1회 특수교육대상자가 소속되어 있는 학교(유치원)로 보조공학기기 대여  
신청공문을 발송하며 우리 교육청 기준에 의해 대여물품 및 대여학교 최종확정

▶대여기간 : 한 학기(대기자가 없을 경우 대여기간 연장 가능)

▶물품관리 : 분실에 대한 책임은 해당학교에 있음

▶보호자가 직접 보조공학기기 대여를 희망할 경우 : 잔여 물품에 한해 대여가 가능하며 대여기간은  
대여일로부터 3개월 까지. 물품관리에 대한 책임은 보호자에게 있음

#### 2) 교재교구, 진단평가도구, 시청각자료, 도서

▶대여대상 : 특수교육대상자, 보호자, 교사

▶대여방법 :

홈페이지를 통해 희망대여물품 선택→대여가능여부를 전화로 문의→지원센터로 방문하여 물품대여

▶대여기간 : 교재교구 -1개월, 진단평가도구, 시청각자료, 도서 -1주

#### 3) 특수교육대상자 지원사항

▶입학금, 수업료, 교과용 도서대금 및 학교 급식비 무상 지원

▶학교운영지원비, 통학비, 현장체험학습비 등은 예산범위 안에서 지원 또는 보조

▶공·사립 유치원에 재학 중인 장애유아 무상교육비 지원

▶방과후 교육비 지원

▶학습보조기 및 보조 공학기기 대여 지원

▶진로 및 직업교육지원

♣ 이용절차

- 특수교육대상자의 선정 (장애인 등에 대한 특수교육법 제 15조)

아래에 해당하는 장애가 있는 사람 중 특수교육을 필요로 하는 사람으로 진단·평가된 대상을  
특수교육대상자로 선정

시각장애, 청각장애, 정신지체, 지체장애, 정서행동장애, 자폐성장애(이와 관련된 장애 포함),  
의사소통 장애, 학습장애, 건강장애, 발달지체, 그 밖에 대통령령으로 정하는 장애

- 특수교육대상자의 선정배치 절차 안내 (장애인 등에 대한 특수교육법 제 16조)

보호자 또는  
각급 학교의 장  
(보호자 동의)

- 장애가 있거나 장애가 있다고 의심되는 영유아 및 학생 발견 시  
진단·평가 의뢰

교육감 또는 학교장

- 특수교육지원센터에 진단·평가 의뢰

특수교육지원센터

- 진단·평가 회부된 후 30일 이내에 진단·평가 시행
- 선정 여부 및 필요한 교육지원 내용에 대한 최종 의견을 작성하여  
교육장 또는 교육감에게 보고
- 과정에서 보호자의 의견진술 기회 충분히 보장

교육장 또는 교육감

- 특수교육지원센터로부터 최종 의견을 통지받은 때부터 2주일 이내  
에 특수교육대상자로의 선정여부 및 교육지원 내용을 결정하여 보  
호자에게 통보
- ※특수교육운영위원회에서 대상 선정 및 학교 지정
- ※배치에 대해 심사
  - ▶시·군·구 특수교육운영위원회 : 유·초·중학생
  - ▶시·도 특수교육운영위원회 : 고등학생
- 특수교육대상자의 선정 결과 및 학교 지정
- ※배치를 신청인에게 서면으로 통지

학생 또는 보호자

- 배치된 학교에 취학

♣ 운영기간 및 신청방법

1) 상담 및 업무시간

- ▶ 평일 08:40~16:30, 토요일 08:40~12:30 (둘째주, 넷째주 토요일은 휴업)
- ▶ 진단·평가 지원 : 수시
- ▶ 보조공학기기 및 교재교수 대여 : 수시
- ▶ 치료지원 : 3월 선정
- ▶ 방학중 프로그램 : 여름, 겨울 방학중

2) 특수교육대상자 선정배치 제출 서류

- ▶ 특수교육대상자 선정·배치 신청서 공문
- ▶ 특수교육 대상자 배치 신청서 1부
- ▶ 특수교육대상자 진단평가 의뢰서 1부
- ▶ 기타서류 각 1부(해당자만)

· 장애인복지카드 사본(교감원본대조필) 1부 또는 장애인 증명서 원본 1부  
· 건강장애영역 해당자: 의사진단서(원본)1부, 출결확인서 1부  
· 특수목적고 및 특성화고 진학 희망자 : 희망 고등학교장 의견서 1부  
· 기 졸업자 : 중학교 졸업증서 또는 졸업증명서 1부

♣ 문의

- ▶ 전화 : 070-7012-9865~9
- ▶ 팩스 : 031-317-9860
- ▶ 홈페이지 : <http://ts.goesh.kr>

♣ 시흥관내 현황

특수학급이 없는 학교 :

함현초, 소래중, 글로벌 중, 함현중, 장곡고, 정왕고, 함현고, 자동차과학고, 조리과학고

♣ 미혼모시설

| 시설명                          | 위치        | 전화번호                          | 홈페이지   | 입소 절차 및 조건  | 비고                    |
|------------------------------|-----------|-------------------------------|--|---|-----------------------|
| 한빛누리의집<br>(동방사회복지회)          | 안양시 비산동   | 031-466-7565                  | <a href="http://hbnuri.or.kr">hbnuri.or.kr</a>   | 전화/면접/인터넷/면접상담 후 입소(면접 상담은 전화로 신청할 것)                               | 산전/후합쳐 6개월 산후조리중 입소가능 |
| 에스더의집<br>(동방사회복지회)           | 평택시 소사동   | 031-656-3472                  | <a href="http://www.esther.or.kr">www.esther.or.kr</a>   | 전화/인터넷상담으로입소 여부상담必(자리있는지확인/임신초기인경우).6개월 미만아이는동반입소가능                 | 산후조리 최장 1년까지 연장가능     |
| 고운뜰<br>(홀트아동복지회)             | 수원시 우만동   | 031-216-9081<br>080-332-7501  | <a href="http://goun.or.kr">goun.or.kr</a>   | 미혼인 임신부 혹은 출산 후 6개월 미만인 여성. 임신 중기 이후 입소를 권함(너무 이르면 공동 생활이 답답할 수 있음) | 산전/후1년 이내,6개월 연장가능    |
| 생명의집/모성의집<br>(성빈센트드볼자비 의수녀회) | 용인시 백암면   | 031-334-7168                  | <a href="http://www.vinhome.or.kr">www.vinhome.or.kr</a>   | 생명의집:출산앞둔미혼모 대상<br>모성의집:미혼모자대상(24개월미만아기와동반입소)                       |                       |
| 흙글라라                         | 포천시 신읍동   | 031-536-7723                  | <a href="http://www.family-love-center.com">www.family-love-center.com</a>   |   | 홈피리뷰<br>얼중.전화문의       |
| 천사의 집                        | 동두천시 지행동  | 031-864-2004                  |  |   |                       |
| 사랑의 집(동방교회)                  | 부천시 고강본동  | 032-676-3925<br>010-8191-1255 | <a href="http://www.sarangdb.co.kr">www.sarangdb.co.kr</a><br><a href="http://sarangdb.cyworld.com">sarangdb.cyworld.com</a> | 전화/내방 상담 후 입소 결정/ 임신 초기, 서류상 기혼이어도 상담을 통해 입소 가능                     | 주민등록 등본혹은주민등록증필요      |
| 홀트아동복지회                      | 시흥시 정왕동   | 031-433-0146                  | —  |   |                       |
| 세움누리의집<br>(동방사회복지회)          | 인천 십정동    | 080-850-2227<br>031-504-2227  | <a href="http://sunuri.or.kr">sunuri.or.kr</a>   |   | 산전/산후 합쳐 6개월          |
| 늘푸른집                         | 의정부시 의정부동 | 031-877-2841,9                | <a href="http://evergreen.swskg.or.kr">evergreen.swskg.or.kr</a>   | 입소 후 서류 제출가능  | 1년 이내 신분증 지참          |
| 새싹들의집<br>(성안드레아수녀회)          | 군포시 금정동   | 031-457-4383                  | <a href="http://www.saessac.org">www.saessac.org</a>   | 호적상미혼인경우 온라인/면접상담   | 산후조리1달 후상담으로퇴소여부결정    |



### 3 프로그램별 목록

|                           |                           |
|---------------------------|---------------------------|
| 방과후 돌봄 .....page 84       | 가족 지원 .....page 119       |
| 아동청소년 교육 .....page 86     | 장애학생 지원 .....page123      |
| 아동청소년 문화 .....page 97     | 디문화 및 새터민 지원 .....page127 |
| 아동청소년 상담 .....page 105    | 자원봉사 .....page129         |
| 아동청소년 진로 .....page 112    | 기금 및 후원 .....page132      |
| 대안교육 및 학교지원 .....page 114 | 기타 .....page134           |



방과후 돌봄

| 기관명  | 주소  | 내용   | 비고 |
|--|---|--|----|
| <p>대야종합<br/>사회복지관<br/>(Tel:031)404-8112~4<br/>Fax:031-404-8115</p> | <p>시흥시<br/>호현로 55<br/>(대야동<br/>484-5)</p> | <p><b>[방과후 교실 '꿈샘교실']</b></p> <ul style="list-style-type: none"> <li>· 일시 : 연중</li> <li>· 장소 : 대야종합사회복지관 1층 꿈샘교실</li> <li>· 대상 : 초등학교 1~3학년</li> <li>· 내용 : 돌봄지원, 특기적성교육, 문화체험, 가족강화프로그램, 부모교육 등</li> <li>· 이용료 및 신청방법 : 월 88,500원(보육료지원 대상 아이사랑카드 이용가능)<br/>/ 전화 및 내방 신청</li> </ul> |    |
| <p>오이도복합<br/>문화센터<br/>(Tel:499-8984~5<br/>Fax:031-499-8983)</p>    | <p>시흥시<br/>정왕동<br/>2019-2</p>             | <p><b>[공연 체험]</b></p> <ul style="list-style-type: none"> <li>· 일시 : 2012년 3월 31일</li> <li>· 장소 : 안산 문화예술의 전당</li> <li>· 대상 : 꿈나무안심학교 30명</li> <li>· 내용 : '책'을 통해 이야기의 힘을 발견 다양한 체험을 할 수 있다.</li> <li>· 이용료 및 신청방법 :<br/>1인- 공연관람비(1만원)+체험활동비(1만원)=2만원</li> </ul>                     |    |
|  |   | <p><b>[꿈나무 축제]</b></p> <ul style="list-style-type: none"> <li>· 일시 : 2012년 5월 5일</li> <li>· 장소 : 경인교대</li> <li>· 대상 : 수도권 꿈나무안심학교 학생들</li> <li>· 내용 : 수도권 안심학교 학생들이 모여서 체육대회 및 축제의 장</li> <li>· 이용료 및 신청방법 : 무료, 공문</li> </ul>   |    |
|  |   | <p><b>[문화유산 답사]</b></p> <ul style="list-style-type: none"> <li>· 일시 : 2012년 5월 12일</li> <li>· 장소 : 수원 화성</li> <li>· 대상 : 꿈나무안심학교 26명</li> <li>· 내용 : 가이드를 통해 화성의 중요지를 돌아보고 체험.</li> <li>· 이용료 및 신청방법 : 수원문화재단 홈페이지 참조.</li> </ul>  |    |
|  |   | <p><b>[스포츠 과학놀이]</b></p> <ul style="list-style-type: none"> <li>· 일시 : 2012년 7월 21일</li> <li>· 장소 : 안산문화예술의 전당</li> <li>· 대상 : 꿈나무안심학교 27명</li> <li>· 내용 : 운동을 통해 과학의 원리를 생각하고 이해할 수 있다.</li> <li>· 이용료 및 신청방법 : 어린이(만이천원), 어른(만원), 인터넷</li> </ul>                                   |    |
|  |   | <p><b>[여름방학 캠프]</b></p> <ul style="list-style-type: none"> <li>· 일시 : 2012년 8월 8일 ~ 10일</li> <li>· 장소 : 경기도 양평 외갓집체험마을</li> <li>· 대상 : 꿈나무안심학교 30명</li> <li>· 내용 : 자연속에서 농촌생활을 체험해보고 물놀이도 한다.</li> <li>· 이용료 및 신청방법 : 안심학교지원비, 인터넷신청</li> </ul>                                      |    |

| 기관명   | 주소                                      | 내용   | 비고       |
|---|---|--|----------|
| 오이도복합<br>문화센터<br>(Tel:499-8984~5<br>Fax:031-499-8983)     | 시흥시<br>정왕동<br>2019-2                    | <b>[영화 관람]</b> <ul style="list-style-type: none"> <li>· 일시 : 2012년 8월 17일</li> <li>· 장소 : 롯데시네마 시화점</li> <li>· 대상 : 꿈나무안심학교 31명</li> <li>· 내용 : 꿈과 희망을 주는 영화를 보며 꿈을 가질수 있게 한다.</li> <li>· 이용료 및 신청방법 : 4000원, 인터넷 예매</li> </ul>  |          |
|   |   | <b>[순국선열 체험학습]</b> <ul style="list-style-type: none"> <li>· 일시 : 2012년 10월 20일</li> <li>· 장소 : 충남 천안 우정박물관, 독립기념관</li> <li>· 대상 : 꿈나무 안심학교 32명</li> <li>· 내용 : 우정박물관에서 우체국의 역사를 배우고, 독립기념관에서 순국선열들에 대한 마음과 혼을 담을 수 있다.</li> <li>· 이용료 및 신청방법 : 무료, 인터넷신청</li> </ul>              |          |
| 성빈센트<br>다문화<br>가정센터<br>(Tel:434-3016<br>Fax:031-434-3018) | 시흥시<br>정왕천로<br>355                      | <b>[다문화아동교육]</b> <ul style="list-style-type: none"> <li>· 일시 : 화-일 방과후-5시까지</li> <li>· 장소 : 성빈센트다문화가정센터</li> <li>· 대상 : 다문화가정 초등학교학생</li> <li>· 내용 : 교과교육, 인성교육, 문화교육.</li> <li>· 이용료 및 신청방법 : 이용료 없음. 면접,상담후 결정.</li> </ul>   | 자원<br>봉사 |
| 제정구청소년꿈터<br>(Tel:317-0223<br>Fax:031-317-0223)            | 시흥시<br>신천동<br>843-6                     | <b>[초록세상지역아동센터]</b> <ul style="list-style-type: none"> <li>· 기간: 매주 월~토 13:00-21:00</li> <li>· 장소: 꿈터 내</li> <li>· 대상: 초, 중, 고</li> <li>· 내용: 방과후 돌봄, 교육, 숙제지도</li> <li>· 이용료 및 신청방법 : 카페참조<br/>(<a href="http://cafe.daum.net/jjgss">http://cafe.daum.net/jjgss</a>)</li> </ul> |          |
| 시흥시건강<br>가정지원센터<br>전화)031-317-4522<br>팩스)031-317-4511     | 시흥시<br>시청로<br>68번지<br>31호<br>대성빌딩<br>2층 | <b>[토요돌봄 프로그램]</b> <ul style="list-style-type: none"> <li>· 일시 : 2, 4째주 토요일</li> <li>· 장소 : 시흥시건강가정지원센터/ 체험 장소</li> <li>· 대상 : 관내 초등학생</li> <li>· 내용 : 문화체험활동</li> <li>· 이용료 및 신청방법 : 10,000(1회)/ 홈페이지 및 전화 접수</li> </ul>  |          |

[지역아동센터는 방과후 아동 청소년의 방과후 돌봄 기능 있음 65쪽 참조]

아동·청소년 교육

| 기관명  | 주소                              | 내용  | 비고 |
|--|---------------------------------|---|----|
| 대야종합<br>사회복지관<br>(Tel:031)404-8112~4<br>Fax:031-404-8115 | 시흥시<br>호현로 55<br>(대야동<br>484-5) | <b>[자기관리프로그램 '꿈꾸는 슈퍼스타']</b><br>· 일시 : 연중<br>· 장소 : 시흥시 관내 초등학교<br>· 대상 : 아동 및 청소년<br>· 내용 : 자기이해프로그램, 사회성향상프로그램, 진로탐색프로그램<br>· 이용료 및 신청방법 : 유료(신청 후 담당자와 논의)/ 전화 및 내방신청  |    |
|  |                                 | <b>[학교폭력예방교육 'Good friend']</b><br>· 일시 : 연중<br>· 장소 : 시흥시 관내 초등학교<br>· 대상 : 아동 및 청소년<br>· 내용 : 학교폭력의 이해, 대처방법 교육 등<br>· 이용료 및 신청방법 : 유료(신청 후 담당자와 논의)/ 전화 및 내방신청   |    |
|  |                                 | <b>[정신건강예방 프로그램]</b><br>· 일시 : 연중<br>· 장소 : 시흥시 관내 초등학교<br>· 대상 : 아동 및 청소년<br>· 내용 : 분노조절, 우울증예방, 인터넷중독 등<br>· 이용료 및 신청방법 : 무료 / 선착순으로 전화방문 접수  |    |
|  |                                 | <b>[체험관성교육 '아이지기']</b><br>· 일시 : 상시(1월~12월)<br>· 장소 : 대야종합사회복지관 4층 성교육체험관 '뭐야'<br>· 대상 : 유·아동 및 장애인<br>· 내용 : 5개의 체험관을 이용하여 진행하는 놀이, 체험식 성교육<br>· 이용료 및 신청방법 : 1인당 2,000원/예약홈페이지 예약<br>(www.dywelfare.or.kr-성교육체험관) |    |
|  |                                 | <b>[단계별성교육 '성장스쿨']</b><br>· 일시 : 상시(1월~12월)<br>· 장소 : 대야종합사회복지관 4층 성교육체험관 '뭐야'<br>· 대상 : 아동 및 장애인<br>· 내용 : 놀이 및 체험을 중심으로 성교육 집단활동 프로그램을 회기별로 진행하는 심화 성교육<br>· 이용료 및 신청방법 : 1인당 3,000원/전화신청 031-404-0697            |    |
|  |                                 | <b>[열린 체험관]</b><br>· 일시 : 매월 3째주 or 4째주 토요일<br>· 장소 : 대야종합사회복지관 4층 성교육체험관 '뭐야'<br>· 대상 : 유·아동 및 학부모<br>· 내용 : 개인적으로 신청하는 지역주민들을 위한 체험관 성교육<br>· 이용료 및 신청방법 : 1인당 2,000원/예약홈페이지-자유게시판 신청                             |    |

| 기관명  | 주소                              | 내용   | 비고 |
|--|---------------------------------|--|----|
| 대야종합<br>사회복지관<br>(Tel:031)404-8112~4<br>Fax:031-404-8115 | 시흥시<br>호현로 55<br>(대야동<br>484-5) | <b>[가족성교육캠프]</b><br>· 일시 : 7월 여름방학중<br>· 장소 : 대야종합사회복지관 4층 성교육체험관 ‘뭐야’<br>· 대상 : 초등학생과 부모님/30명<br>· 내용 : 부모님과 자녀가 함께하는 성교육 일일 캠프<br>· 이용료 및 신청방법 : 무료/ 전화신청 031-404-0697               |    |
| 목감종합<br>사회복지관<br>(Tel:031)403-0110<br>Fax:031-404-0196   | 시흥시<br>조남동 산<br>9-19            | <b>[저소득아동지원프로그램]</b><br>- 일시 : 2013년 7월 ~ 9월<br>- 장소 : 목감복지관 및 논곡중학교 가사실<br>- 대상 : 지역 내 저소득 아동 및 가족(관할 지역)<br>- 내용 : 요리프로그램 및 영양교육 등<br>- 이용료 및 신청방법 : 이용료 무료 / 전화 및 내방 신청             |    |
|  |                                 | <b>[아이클레이]</b><br>- 일시 : 매주 월요일 / 15:00<br>- 장소 : 목감복지관 프로그램실<br>- 대상 : 유아 및 초등학생<br>- 내용 : 클레이 점토로 다양한 표현과 놀이<br>- 이용료 및 신청방법 : 20,000원(재료비 별도) / 전화 및 내방 신청                          |    |
|  |                                 | <b>[미술교실]</b><br>- 일시 : 매주 금요일 / 15:00<br>- 장소 : 목감복지관 프로그램실<br>- 대상 : 유아 및 초등학생<br>- 내용 : 그림그리기 및 만들기<br>- 이용료 및 신청방법 : 30,000원(재료비 별도) / 전화 및 내방 신청                                  |    |
|  |                                 | <b>[피아노교실]</b><br>- 일시 : 매주 월~금요일 / 13:00~18:00<br>- 장소 : 목감복지관 피아노실<br>- 대상 : 유아 및 초등학생<br>- 내용 : 바이엘, 체르니 피아노 강습 및 이론수업, 음악특강, 발표회 등<br>- 이용료 및 신청방법 : 월 45,000~60,000원 / 전화 및 내방 신청 |    |
|  |                                 | <b>[발레교실 A]</b><br>- 일시 : 매주 화, 목요일 / 15:20~16:10<br>- 장소 : 목감복지관 강당<br>- 대상 : 유아 및 초등학생<br>- 내용 : 스트레칭을 통한 발레 기본자세<br>- 이용료 및 신청방법 : 30,000원 / 전화 및 내방 신청                             |    |
|  |                                 | <b>[발레교실 B]</b><br>- 일시 : 매주 목요일 / 16:10~17:30<br>- 장소 : 목감복지관 강당<br>- 대상 : 유아 및 초등학생<br>- 내용 : 스트레칭을 통한 발레 기본자세<br>- 이용료 및 신청방법 : 25,000원 / 전화 및 내방 신청                                |    |

| 기관명  | 주소                              | 내용  | 비고                                      |
|--|---------------------------------|---|---|
| <p>목감종합<br/>사회복지관<br/>(Tel:031)403-0110<br/>Fax:031-404-0196</p>     | <p>시흥시<br/>조남동 산<br/>9-19</p>   | <p><b>[바이올린]</b></p> <ul style="list-style-type: none"> <li>- 일시 : 매주 토요일 / 9:00~10:00</li> <li>- 장소 : 목감복지관 강당</li> <li>- 대상 : 유아 및 초, 중학생</li> <li>- 내용 : 바이올린 기초 수업</li> <li>- 이용료 및 신청방법 : 30,000원 / 전화 및 내방 신청</li> </ul>  |   |
| <p>정왕종합<br/>사회복지관<br/>(Tel:031)319-6195<br/>Fax:031-319-6194</p>     | <p>시흥시<br/>정왕동<br/>1800-8</p>   | <p><b>[아동비전 형성지원서비스 (바우처사업)]</b></p> <ul style="list-style-type: none"> <li>○기간: 화, 금요일</li> <li>○장소: 복지관 내 프로그램 실</li> <li>○대상: 초·중학교 학생</li> <li>○내용: 직업탐색, 라이프코칭, 자아존중감 향상 프로그램</li> <li>○이용료 및 신청방법 : 월 14,000~42,000원<br/>해당 주민센터 방문 신청</li> </ul>   |   |
| <p>함현상생<br/>종합사회복지관<br/>(Tel:031)434-8040~3<br/>Fax:031-434-8044</p> | <p>시흥시<br/>정왕4동<br/>1878-11</p> | <p><b>[시흥지역 초·중등학생 학교폭력예방교육]</b></p> <ul style="list-style-type: none"> <li>• 일시 : 3월 ~ 12월</li> <li>• 장소 : 함현상생종합사회복지관 프로그램실, 참여학교 교실</li> <li>• 대상 : 지역내 학부모, 참여학교(초등학교, 중학교)</li> <li>• 내용 : 학교폭력 가해자가 저연령화 되는 추세에 대비하<br/>여 학교폭력 예방을 위한 학부모 전문봉사단을 조<br/>직하여 학교폭력 예방교육 활동을 실시</li> <li>• 이용료 및 신청방법 : 무료</li> </ul>   | <p>학부모<br/>전문교<br/>육봉사<br/>단<br/>조직</p> |
| <p>오이도<br/>문화복지센터<br/>(Tel:499-8984~5<br/>Fax:031-499-8983</p>       | <p>시흥시<br/>정왕동<br/>2019-2</p>   | <p><b>[3세대 소통을 위한]</b></p> <ul style="list-style-type: none"> <li>• 일시 : 분기별 4회</li> <li>• 장소 : 오이도문화복지센터</li> <li>• 대상 : 3세대</li> <li>• 내용 : 밴드, 우쿨렐레, 방송댄스, 기타, 난타</li> <li>• 이용료 및 신청방법 :<br/>이용료 - 월 10,000원/ 분기별 30,000원<br/>신청방법 - 백천학해 홈페이지 및, 방문,전화접수</li> </ul> <p><b>[한마음 잔치]</b></p> <ul style="list-style-type: none"> <li>• 일시 : 11월 3일</li> <li>• 장소 : 오이도문화복지센터 3층 강당</li> <li>• 대상 : 3세대</li> <li>• 내용 : 레크레이션을 통한 3세대 교류 도모</li> <li>• 이용료 및 신청방법 :<br/>이용료 - 없음<br/>신청방법 - 사무실로 직접접수</li> </ul> |   |

| 기관명  | 주소  | 내용   | 비고 |
|--|---|--|----|
| 오이도<br>문화복지센터<br>(Tel:499-8984~5<br>Fax:031-4998983)       | 시흥시<br>정왕동<br>2019-2                      | <b>[독서지도 교육]</b><br>· 일시 : 3개월(12회)<br>· 장소 : 오이도문화복지센터 2층 프로그램실<br>· 대상 : 미취학~6학년<br>· 내용 : 독서지도, 북아트 등<br>· 이용료 및 신청방법 :<br>이용료 - 없음.<br>신청방법 - 방문 및 전화접수  |    |
| 시흥시<br>다문화가족지원센터<br>(Tel:031)317-7997<br>Fax:031-432-7997) | 시흥시<br>정왕동<br>1823-2                      | <b>[찾아가는 자녀생활 지원서비스]</b><br>· 장소 : 대상자 가정<br>· 대상 : 만3세~12세 이하의 다문화가족 자녀<br>· 내용 :- 독서코칭, 숙제지도, 발표토론지도,<br>- 자아정서·사회성 발달지도<br>- 문화인식, 정체성확립, 공동체 인식지도<br>- 기본 생활습관, 건강 및 안전, 가정생활. 진로지도 등<br>· 이용료 및 신청방법 : 무료 (단, 다문화지원센터 회원 등록 후 이용 가                                  |    |
| 시흥시청소년<br>수련관<br>(Tel:031-310-7800<br>Fax:031-311-8540)    | 시흥시<br>대야동<br>은행로 179                     | <b>[특성화 활동]</b><br>· 예절 교육<br>· 과학체험실  |    |
| 시흥 YMCA<br>(Tel:031-315-4310<br>Fax:031-315-4312)          | 시흥시은행동<br>529-6번지<br>반도프라자<br>4층          | <b>[아동청소년비전형성지원서비스]</b><br>· 대상 : 만 7세 ~ 12세 (바우처 선정아동)<br>· 프로그램 : 리더십, 자아존중감 향상, 진로탐색,<br>자기주도학습, <월 1회 체험활동>  |    |
| 시흥환경운동연합<br>(Tel:031-432-0432<br>Fax:031-497-3180)         | 시흥시 정왕동<br>1728-17번지<br>금 성 프 라 자<br>205호 | <b>[생태 환경교육]</b><br>· 대상 : 전체<br>· 내용 : - 나무의 숨소리<br>- 숲의 소리 귀 기울이기<br>- 다양한 스탬프를 이용한 작품 만들기<br>- 우리 동네 생태 탐방<br>· 신청방법 : 전화 신청 및 문의<br><br><b>[에너지 기후변화]</b><br>· 대상 : 전체<br>· 내용 : - 에너지란?<br>- 기후변화와 지구의 미래<br>- 지속가능한 재생에너지<br>- 에너지 체험프로그램 등<br>· 신청방법 : 전화 신청 및 문의 |    |

| 기관명   | 주소   | 내용  | 비고 |
|---|--|---|----|
| 시흥환경운동연합<br>(Tel:031-432-0432<br>Fax:031-497-3180)      | 시흥시 정왕동<br>1728-17번지<br>금 성 프 라 자<br>205호  | <b>[습지 여행]</b><br>· 대상 : 전체<br>· 내용 : - 습지란 무엇일까?<br>- 소금과 갯골생태공원<br>- 갯벌의 다양한 생명들 관찰하기<br>- 우리가 지켜야 할 바다<br>· 신청방법 : 전화 신청 및 문의                                  |    |
|   |  | <b>[해양쓰레기 모니터링]</b><br>· 대상 : 전체<br>· 내용 : - 해양쓰레기 모니터링이란?<br>- 바다 생물의 죽음<br>- 쓰레기를 이용한 다양한 작품 만들기<br>- 바다야! 내가 널 지켜줄게<br>· 신청방법 : 전화 신청 및 문의                     |    |
|   |  | <b>[하천의 생태]</b><br>· 대상 : 전체<br>· 내용 : - 우리동네 하천<br>- 하천의 기능과 생태      - COD 측정 및 pH조사<br>· 신청방법 : 전화 신청 및 문의  |    |
|   |  | <b>[시화호 거점별 교육]</b><br>· 대상 : 전체<br>· 내용 : - 지속가능한 시화호      - 시화호의 과거, 현재, 미래<br>- 시화호의 다양한 생명들,   - 조개를 이용한 문패 만들기<br>· 신청방법 : 전화 신청 및 문의                        |    |
| 평생교육<br>실천협의회<br>(Tel:031-404-8710<br>Fax:031-404-8709) | 시흥시<br>대야동 571-3<br>시흥시평생학<br>습센터 A동<br>1층 | <b>[사고력 독서 논술교실]</b><br>· 대상 : 초등1 ~ 초등6<br>· 내용 : 책을 통한 창의력과 상상력을 확장하는 독서지도<br>· 이용방법 : 학습자의 특성과 요구에 맞는 수업구성<br>· 특이사항 : “사고몽치”라는 학습동아리가 교육을 진행함                 |    |
|   |  | <b>[전래놀이교실]</b><br>· 대상 : 유아, 아동, 청소년, 성인, 어르신<br>· 내용 : 전래놀이를 통한 관계형성<br>· 이용방법 : 학습자의 특성과 요구에 맞는 수업구성<br>· 특이사항 : 경기평생교육진흥원과 시흥시가 마을강사로 배출한 전래놀이 지도사 3급 자격증 소지자 |    |
|   |  | <b>[마을생태교실]</b><br>· 대상 : 유아, 아동, 청소년, 성인, 어르신<br>· 내용 : 생태교육을 통한 지속가능한 생명교육<br>· 이용방법 : 학습자의 특성과 요구에 맞는 수업구성<br>· 특이사항 : 경기평생교육진흥원과 시흥시가 마을강사로 배출한 마을생태지도자       |    |

| 기관명  | 주소                               | 세부내용   | 비고          |
|--|----------------------------------|--|-------------|
| 시흥시건강<br>가정지원센터<br>전화)031-317-4522<br>팩스)031-317-4511                      | 시흥시 시청로<br>68번지 31호<br>대성빌딩 2층   | <b>[학급헌법 만들기]</b><br>· 일시 : 3월~4월(협의)<br>· 장소 : 각 학급<br>· 대상 : 관내 학교<br>· 내용 : 학급헌법만들기 (각 학급에서 학급회의를 통하여 헌법을 만들고, 법무부 인증 후 각 학급에 액자게시)<br>· 이용료 및 신청방법 : 무료/ 홈페이지 및 전화 접수  |             |
| 시흥여성의 전화<br>(부설)<br>가정폭력상담소<br>전화)031-496-9390/<br>9391<br>팩스)031-496-9392 | 시흥시 정왕동<br>1213-18<br>송호빌딩 3층    | <b>[딸·아들을 위한 성교육 캠프]</b><br>· 일시 : 1년 1회, 2012년은 10월 27일 진행되었음<br>2013년 사업 일시는 논의 중<br>· 장소 : 추후 결정.<br>· 대상 : 초등학교학년, 중학생<br>· 내용 : 성평등 교육, 성교육, 공동체 교육, 인권 교육<br>· 이용료 및 신청방법 : 이용료 추후 결정<br>문의 및 전화신청(031-496-9390) |             |
|  |                                  | <b>[성폭력 예방 인형극 "지킴이"공연]</b><br>· 일시 : 수시<br>· 장소 : 어린이집, 유치원, 놀이방, 공부방<br>· 대상 : 유아, 초등학교 저학년<br>· 내용 : 성평등, 성폭력 예방 인형극<br>· 이용료 및 신청방법 : 1회 15만원<br>전화신청(031-496-9390)  |             |
|  |                                  | <b>[학교로 찾아가는 성폭력 예방교육]</b><br>· 일시 : 수시<br>· 장소 : 초·중고등학교<br>· 대상 : 초·중고등학생<br>· 내용 : 성평등 교육, 가정폭력 예방교육, 성매매 예방교육, 성교육<br>· 이용료 및 신청방법 : 시간당 10만원<br>전화신청(031-496-9390/9391)   |             |
| 시흥시심리<br>상담센터<br>전화)034-505-3520<br>팩스)031-505-3523                        | 시흥시 신천동<br>744-2<br>원광빌딩<br>201호 | <b>[거주 지역 · 공동체 인식]</b><br>* 보육(방과 후)<br>* 종교 활동<br>* 거주 지역 · 공동체 인식<br>* 사회교육 프로그램 참여<br>* 청소년 활동·참여  | 사회활동,<br>매체 |
| 나사랑<br>심리상담센터<br>경기지부<br>전화)031-312-7942<br>팩스)031-312-7942                | 시흥시<br>신천동 736-5<br>함천빌딩<br>302호 | <b>[교육 사업]</b><br>* 사회성 프로그램<br>* 리더쉽 프로그램   | 유료          |

| 기관명  | 주소                          | 세부내용  | 비고 |
|--|-----------------------------|---|----|
| 강명선<br>아동가족상담소<br>전화)031-509-9463<br>팩스)031-509-9463 | 시흥시<br>정왕신길로<br>141번지 207-1 | <b>[교육 사업- 자아성장, 진로탐색, 자기주도학습]</b><br>· 일시 : 분기별 개강 (예약접수) / 주1회 (8회기)<br>· 장소 : 상담소<br>· 대상 : 중,고등생 (집단 8명)<br>· 내용 : 긍정적인 자아상과 자아 효능감을 획득하고 자신을 존중하고 사랑하는 자아 이미지를 갖게 되어 궁극적으로 자신감 넘치는 자기주도적이고 자율적인 인격체임을 깨닫고 자신의 적성에 적합한 진로를 탐색하는 프로그램.<br>· 이용료 및 신청방법 : 240,000원 / 8회기 /<br>전화, 이메일 신청                |    |
|  |                             | <b>[교육 사업- 성교육, 양성평등, 학교 및 가정폭력]</b><br>· 일시 : 예약접수 / 1회기<br>· 장소 : 학교<br>· 대상 : 학생, 학부모, 교사<br>· 내용 : 2차 성장이 일어나는 사춘기! 주변인, 질풍노도의 시기라고 불리며 자신을 찾아 성장하고 있는 사춘기! 혼란과 성장의 시기를 지내고 있는 사춘기인 친구들을 둘러싸고 있는 대중문화, 인터넷 등의 왜곡된 성 정보들을 바로 이해하여 건강한 가치관과 생명관을 정립 할 수 있도록 도와줌.<br>· 이용료 및 신청방법 : 100,000 / 전화, 이메일 신청 |    |
|  |                             | <b>[성희롱 예방교육]</b><br>· 일시 : 협의 (1회기, 1시간)<br>· 장소 : 주관단체 지정장소<br>· 대상 : 단체 (학교, 회사, 단체)<br>· 내용 : 직장내 성희롱 발생에 따른 문제점 및 성희롱 사례를 통해 성희롱의 개념과 범주를 확립하여 아름다운 직장문화를 형성하는데 도움을 줌.<br>· 이용료 및 신청방법 : 150,000원  |    |

| 기관명   | 주소                   | 내용   | 비고  |
|---|----------------------|--|---|
| (사)한국예술문화<br>단체총연합회<br>시흥시지회<br>(Tel:316-5700,<br>Fax:031-312-9763) | 시흥시<br>대야동<br>465-4  | <b>[잉글리쉬 뮤직]</b><br>· 장소 : 대야동소재 음악협회 연습실  | 청소년<br>강좌   |
|   |                      | <b>[연극]</b><br>· 장소 : 청소년 수련관 강의실  |   |
|   |                      | <b>[뮤지컬 댄스]</b><br>· 장소 : 정왕동소재 무용협회 연습실   |   |
|   |                      | <b>[오케스트라]</b><br>· 장소 : 은계초등학교 방과후 수업   |   |
| 시흥시<br>여성비전센터<br>(Tel:310-6004~<br>6006<br>Fax:031-310-6019)        | 시흥시<br>정왕동<br>1800-7 | <b>[토요학습 리그 운영]</b><br>· 일시 : 연중 토요일(1학기 : 2~4월, 2학기 : 5~7월, 3학기 : 9월~11월)<br>· 장소 : 여성비전센터 강의실<br>· 대상 : 세대 누구나(가족참여 시 더욱 환영합니다.)<br>· 내용 : 7개 프로그램 운영<br>1. 해피요가, 2. 방송댄스, 3. 빵만들기, 4. 기타, 5. 우쿨렐레<br>6. 몽당연필로 세상그리기, 7. 종이접기<br>· 이용료 및 신청방법 :<br>○ 온라인 접수안내<br>1. 회원가입 ( <a href="http://eduinfo.siheung.go.kr">http://eduinfo.siheung.go.kr</a> ) 접속<br>- 우측 상단 회원가입, 약관동의 체크 후 실명확인, 기본정보 입력 확인<br>2. 수강신청<br>- 로그인(아이디, 비밀번호) / 메인화면→강좌신청→여성비전센터 선택<br>→강좌선택 후 하단 수강신청클릭<br>- 결제방식 선택(신용카드, 실시간계좌이체, 가상계좌)<br>※ 결제방식별 이용 가능시간<br>신용카드(24시간), 계좌이체(은행별 온라인 업무 가능시간), 가상계좌<br>(09:00~16:00)<br>○ 방문접수 안내 : 월~금 09시~18시 방문하여 신청서 작성 및 현금 납부<br>※ 모집시기는 개강 전월 중순 경<br>예를 들어 1학기의 경우 : 1월 중순 모집, 2월 개강<br>※ 상세내역은 상기 홈페이지 혹은 전화로 문의하시면 친절히 안내함 | *<br><br>토요일<br>여가활<br>용 및<br>가족<br>세대공<br>감<br>일환으<br>로<br>운영함 |
| 시흥<br>여성인력개발센터<br>(Tel:310-0473~4<br>Fax:031-314-1309)              | 시흥시<br>대야동<br>546-1  | <b>[꼬마베이커리]</b><br>· 일시 : 여름,겨울방학 중 주 1회 1개월 과정<br>· 장소 : 6층 제빵실<br>· 대상 : 초등학생<br>· 내용 : 어린이 파티쉐체험 (빵과 쿠키를 직접만들어 보는 교육)<br>· 이용료 및 신청방법 : 4만원(재료비 포함)   |   |

| 기관명  | 주소                  | 내용   | 비고                       |
|--|---------------------|--|--------------------------|
| 시흥<br>여성인력개발센터<br>(Tel:310-0473~4<br>Fax:031-314-1309) | 시흥시<br>대야동<br>546-1 | <b>[리본공예]</b><br>· 일시 : 주 1회 1개월 과정<br>· 장소 : 7층 강의실<br>· 대상 : 아동과 엄마<br>· 내용 : 리본을 이용한 커플악세사리만들기<br>· 이용료 및 신청방법 : 3만원(재료비별도)<br>전화 또는 내방접수   |                          |
|  |                     | <b>[조리기능사 입문반]</b><br>· 일시 : 여름, 겨울방학 중 10회<br>· 장소 : 6층 조리실<br>· 대상 : 청소년(중·고생)<br>· 내용 : 한식,양식 등 조리기능사 취득을 위한 첫걸음으로 빈출+난이도있는 작품 실습<br>· 이용료 및 신청방법 : 15만원(재료비포함)<br>전화 또는 내방접수   | ※ 자격<br>증 취득<br>과정<br>연계 |
|  |                     | <b>[학교CA 및 동아리지원]</b><br>· 일시 : 상시<br>· 장소 : 6층 제빵실<br>· 대상 : 청소년<br>· 내용 : 제과제빵 체험을 통해 여가 및 직업체험을 할 수 있도록 함.<br>· 이용료 및 신청방법 : 1회 1만원, 전화 또는 내방접수<br>※2012년 은계중, 은행중, 능곡고, 소래중, 장현중, 함현중 등과 함께했습니다.                       | 학 교 연<br>계사업             |
|  |                     | <b>[희망심기 위탁교육]</b><br>· 일시 : 상시<br>· 장소 : 6층 제빵실, 조리실<br>· 대상 : 청소년(아동~중·고생)<br>· 내용 : 학교복지사업 희망심기 연계프로그램으로 조리,제빵 등 다양한 프로그램을 지원합니다.<br>· 이용료 및 신청방법 : 협의(재료비,강사료,시설이용료등)<br>※2012년 도원초, 소래초와 함께했습니다.                      |                          |
| 창조자연사박물관<br>(Tel:310-435-1009<br>Fax:031-318-0090)     | 시흥시<br>신천동<br>184-1 | <b>[미니어처 공룡화석 만들기 “찰흙공룡 액자만들기”]</b><br>· 일시 : 상설 프로그램<br>· 장소 : 창조자연사박물관<br>· 대상 : 성인 및 어린이 관람객 대상<br>· 내용 : 화석이 만들어지는 과정과 다양한 공룡에 대해 알아보고 미니어처 공룡화석을 만들어 보며, 화석에 대해 체험적으로 이해한다.<br>· 이용료 및 신청방법 : 1인 5,000원 /전화 및 홈페이지 신청 |                          |

| 기관명  | 주소                  | 내용  | 비고 |
|--|---------------------|---|----|
| 창조자연사박물관<br>(Tel:310-435-1009<br>Fax:031-318-0090) | 시흥시<br>신천동<br>184-1 | <b>[화석발굴체험]</b><br>· 일시 : 상설 프로그램<br>· 장소 : 창조자연사박물관<br>· 대상 : 유/초/중/고등학생(단체만 가능)<br>· 내용 : 땅속에 묻혀 있는 공룡 뼈를 발굴하며 함께 묻은 진본 나무화석(규화목)을 찾아내어 가져가는 프로그램. 화석에 대한 이해와 함께 동시에 성취감을 주고 협동심을 키워주는 작업.<br>· 이용료 및 신청방법 : 1인 6,000/ 전화 및 홈페이지 신청 |    |
|  |                     | <b>[쪼갠 화석 액자만들기]</b><br>· 일시 : 상설 프로그램<br>· 장소 : 창조자연사박물관<br>· 대상 : 초/중/고등학생<br>· 내용 : 퇴적암을 망치와 준비된 도구를 가지고 쪼개어서 화석을 찾아 액자에 붙여서 가져가는 체험.<br>· 이용료 및 신청방법 : 1인 8,000/ 전화 및 홈페이지 신청   |    |
|  |                     | <b>[밤줍기체험/ 고구마캐기체험]</b><br>· 일시 : 계절 프로그램<br>· 장소 : 창조자연사박물관<br>· 대상 : 유아단체<br>· 내용 : 박물관 뒷뜰에서 가을을 만끽하는 농장체험. 배부하는 망에 담아가기( 밤1kg,고구마2-3kg)<br>· 이용료 및 신청방법 : 각 체험별 1인6000원/전화 및홈페이지 신청  |    |
|  |                     | <b>[곤충표본 만들기]</b><br>· 일시 : 상설 프로그램<br>· 장소 : 창조자연사박물관<br>· 대상 : 유/초/중학생<br>· 내용 : 곤충표본만들기<br>· 이용료 및 신청방법 : 1인 10,000원/ 전화 및 홈페이지 신청   |    |

| 기관명   | 주소                                      | 세부내용  | 비고 |
|---|---|---|----|
| <p>시흥보건소<br/>(Tel:310-5829<br/>Fax:031-310-5889)</p>  | <p>시흥시 호현로<br/>55</p>                   | <p><b>[초,중,고 순회 건강증진 통합교육]</b></p> <ul style="list-style-type: none"> <li>· 일시 : 4월~11월</li> <li>· 장소 : 신청 학교 교실, 강당</li> <li>· 대상 : 관내 초,중,고 학생</li> <li>· 내용 : 흡연예방, 음주예방, 영양, 운동 교육</li> <li>· 이용료 및 신청방법<br/>: 보건소 수요조사 공문 접수 후 신청</li> </ul>   |    |
| <p>시흥시<br/>정신보건센터<br/>(Tel:316-6661,<br/>6663(대야동),<br/>310-5909(정왕동)<br/>Fax:316-6662)</p> | <p>시흥시 대야동<br/>484-3 시흥시<br/>보건소 2층</p> | <p><b>[정서조절향상 프로그램]</b></p> <ul style="list-style-type: none"> <li>· 장소 : 시흥시 정신보건센터 / 정왕보건지소 / 관련학교</li> <li>· 대상 : 정서문제를 가진 아동·청소년</li> <li>· 내용 : 정서조절향상 프로그램</li> <li>· 이용료 및 신청방법 : 이용료 없으며 본 센터 등록 대상 아동·청소년 대상 및 본 센터와 사전에 협약된 학교</li> </ul> |    |

아동·청소년 문화

| 기관명   | 주소                             | 내용  | 비고 |
|---|--------------------------------|---|----|
| 오이도<br>문화복지센터:<br>031-499-8984~5<br>팩스:<br>031-499-8983 | 시흥시<br>정왕동<br>2019-2           | <b>[어르신 생활의 지혜]</b> <ul style="list-style-type: none"> <li>· 일시 : 월 1회</li> <li>· 장소 : 오이도문화복지센터 꿈나무 안심학교 온누리반</li> <li>· 대상 : 지역주민</li> <li>· 내용 : 지역주민을 강사로 섭외하여 고추장, 젓갈 등 만드는 방법을 배움으로서 하나의 소통공간을 형성한다.</li> <li>· 이용료 및 신청방법 :<br/>이용료 - 재료비 5,000원<br/>신청방법 - 방문 및 전화접수</li> </ul> |    |
|   |                                | <b>[아나바다 장터]</b> <ul style="list-style-type: none"> <li>· 일시 : 짝수달 진행</li> <li>· 장소 : 오이도문화복지센터 앞</li> <li>· 대상 : 지역주민</li> <li>· 내용 : 집안에서 안쓰는 물건을 한곳에 모아 두고 필요있는 사람들에게 파는 장터임.</li> <li>· 이용료 및 신청방법 :<br/>이용료 - 없음.<br/>신청방법 - 방문 및 전화접수</li> </ul>                                  |    |
|   |                                | <b>[오이도 갓 탤런트]</b> <ul style="list-style-type: none"> <li>· 일시 : 년 1회 (11월)</li> <li>· 장소 : 오이도문화복지센터 3층 프로그램실</li> <li>· 대상 : 아동 및 청소년</li> <li>· 내용 : 오이도 지역의 아동들이 자신의 재능을 발휘하여 자신감 향상 및 교류의 장을 만든다</li> <li>· 이용료 및 신청방법 : 방문 및 전화접수</li> </ul>                                      |    |
|   |                                | <b>[북파티/영화상영]</b> <ul style="list-style-type: none"> <li>· 일시 : 격달 진행(북파티), 매달 첫째주 토요일(영화상영)</li> <li>· 장소 : 오이도문화복지센터 2층, 3층 강당</li> <li>· 대상 : 지역주민</li> <li>· 내용 : 영어동화 및 무료 영화상영 실시</li> <li>· 이용료 및 신청방법 :<br/>이용료 - 없음.<br/>신청방법 - 방문 및 전화접수</li> </ul>                           |    |
| 시흥문화원<br>(Tel:031-317-0827<br>Fax:031-317-0828)         | 시흥시<br>하중동<br>875-1(조<br>은프라자) | <b>[아동 청소년 문화 강좌]</b> <ul style="list-style-type: none"> <li>· 시조창: 누구나</li> <li>· 서도소리: 누구나</li> <li>· 경기민요: 누구나</li> </ul>  |    |

| 기관명  | 주소                                      | 내용   | 비고 |
|--|---|--|----|
| 시흥문화원<br>(Tel:031-317-0827<br>Fax:031-317-0828)          | 시흥문화원<br>4층,<br>시흥시역사<br>자료전시관<br>4층    | <ul style="list-style-type: none"> <li>· 서예사군자: 누구나</li> <li>· 월미풍물: 청소년, 일반 구분</li> <li>· 한국무용: 누구나</li> <li>· 기타교실: 누구나</li> <li>· 동화발레: 유아어린이-초 2 대상</li> <li>· 한지공예: 누구나</li> <li>· 라틴라이댄스: 누구나</li> <li>· 드럼: 누구나</li> <li>· 종이접기: 누구나</li> <li>· 주산암산: 초 1-초 6 대상</li> </ul> |    |
| 시흥시<br>청소년수련관<br>(Tel:031-310-7800<br>Fax:031-311-8540)  | 시흥시<br>대야동<br>은행로<br>179                | <b>[청소년 동아리 사업]</b> <ul style="list-style-type: none"> <li>· 청소년 운영위원회 모집 및 운영</li> <li>· 각종 동아리 모집 및 운영</li> <li>· 특성화 동아리 모집 및 운영</li> </ul> (청소년오케스트라단/ 청소년합창단/자원봉사동아리/<br>여행동아리/ 영상동아리/ 웹 홍보 동아리 등)  |    |
|  |   | <b>[각종 공연 및 대회]</b> <ul style="list-style-type: none"> <li>· 마술대회, 토론대회, 농구/수영대회 등</li> <li>· 소망콘서트(밴드,댄스,연극 등), 청소년기획축제</li> <li>· 인문학 강좌, 고3 청소년 프로그램 등</li> </ul>   |    |
|  |   | <b>[각종 체험활동]</b> <ul style="list-style-type: none"> <li>· 스포츠 캠프, 놀토 체험학습, 가족 캠프,<br/>별자리 캠프, 초등 승마 프로그램 등</li> </ul>  |    |
|  |   | <b>[인증활동 프로그램]</b> <ul style="list-style-type: none"> <li>· 국제 성취포상제 운영</li> <li>· 수련활동 인증프로그램 운영 (봉사:아띠나누미, 테마가 있는 자원봉사/<br/>진로:꿈이루 美/ 지역개발 :시흥9경)</li> </ul>   |    |
| 시흥시청소년<br>문화의집<br>(Tel:031-433-4490<br>Fax:031-433-9876) | 시흥시<br>정왕3동<br>1866-1<br>정왕3동주<br>민센터2층 | <b>[상상놀이마당]</b> <ul style="list-style-type: none"> <li>· 일시 : 매주 둘째주 토요일 14시~16시</li> <li>· 장소 : 시흥청소년문화의집</li> <li>· 대상 : 중.고등 학생 청소년</li> <li>· 내용 : 청소년문화체험(뽀빠로만들기, 퍼즐대회,.보드게임대회, 공포카페,<br/>추억의 고전놀이 등)</li> <li>· 이용료 및 신청방법 : 매월 첫째주 방문신청 및 전화접수</li> </ul>                   |    |
|  |   | <b>[마음이 쑥쑥 창의놀이터]</b> <ul style="list-style-type: none"> <li>· 일시 : 매월 셋째주 토요일 10시~13시</li> <li>· 장소 : 시흥청소년문화의집</li> <li>· 대상 : 초등 3학년~6학년</li> <li>· 내용 : 초등학생 문화체험 및 만들기 (시계만들기, 클레이 액자만들기,<br/>비누 만들기, 젤리만들기, 박물관체험 등)</li> <li>· 이용료 및 신청방법 : 비용 및 접수관련 전화 상담가능</li> </ul>    |    |

| 기관명  | 주소                                      | 내용  | 비고 |
|--|---|---|----|
| 시흥시청소년<br>문화의집<br>(Tel:031-433-4490<br>Fax:031-433-9876)     | 시흥시<br>정왕3동<br>1866-1<br>정왕3동주<br>민센터2층 | <b>[청소년 동아리 모집]</b><br>· 일시 : 1월~2월중<br>· 장소 : 시흥청소년문화의집<br>· 대상 : 청소년<br>· 내용 : 청소년의 자발적인 참여를 돕고 동아리 활동을 통해 스스로 성장<br>할 수 있는 계기를 만들 (댄스, 밴드, 봉사, 노래, 악기 등)<br>· 이용료 및 신청방법 : 5인이상 자발적으로 동아리를 만들어 문화의집 동<br>아리지원서1부 작성 후 제출 |    |
| 시흥 YMCA<br>(Tel:031-315-4310<br>Fax:031-315-4312)            | 시흥시<br>은행동<br>529-6번지<br>반도프라자<br>4층    | <b>[청소년 문화존]</b><br>· 대상 : 만 9세 ~ 24세<br>· 내용 : 청소년공연행사, 체험부대행사진행,<br>청소년동아리발표회   |    |
| 시흥시국민체육센터<br>(Tel:031-031-8084-<br>0110<br>Fax:031-317-0465) | 시흥시<br>하중로<br>226<br>시흥국민<br>체육센터       | <b>[축구교실]</b><br>· 일시 : 매주 화,목 16:30~17:20<br>· 장소 : 시흥국민체육센터 체육관<br>· 대상 : 초등 1~3학년<br>· 내용 : 축구 기술 및 용어등<br>· 이용료 및 신청방법 : 20,000원(월), 국민체육센터 안내데스크 접수  |    |
|  |   | <b>[농구교실]</b><br>· 일시 : 매주 수, 금 16:10~17:30<br>· 장소 : 시흥국민체육센터 체육관<br>· 대상 : 초등 3~6학년<br>· 내용 : 농구 기술 및 용어등<br>· 이용료 및 신청방법 : 25,000원(월), 국민체육센터 안내데스크 접수   |    |
|  |   | <b>[토요 배드민턴 교실]</b><br>· 일시 : 매주 토 09:00~11:30<br>· 장소 : 시흥국민체육센터 체육관<br>· 대상 : 초등학생 이상<br>· 내용 : 배드민턴 기초 기술<br>· 이용료 및 신청방법 : 25,000원(월), 국민체육센터 안내데스크 접수  |    |
|  |   | <b>[방송댄스]</b><br>· 일시 : 매주 화,목 19:30~20:20<br>· 장소 : 시흥국민체육센터 다목적실<br>· 대상 : 청소년<br>· 내용 : K-POP 및 최신유행 댄스<br>· 이용료 및 신청방법 : 25,000원(월), 국민체육센터 안내데스크 접수  |    |
|  |   | <b>[통기타]</b><br>· 일시 : 매주 토 16:00~17:50<br>· 장소 : 시흥국민체육센터 세미나실   |    |

| 기관명  | 주소   | 내용  | 비고 |
|--|--|---|----|
| 시흥시<br>국민체육센터<br>(Tel:031-031-8084-0110<br>Fax:031-317-0465) | 시흥시<br>하중로 226<br>시흥국민체육센터                 | <ul style="list-style-type: none"> <li>· 대상 : 초등생</li> <li>· 내용 : 통기타 기초 및 악보 연주</li> <li>· 이용료 및 신청방법 : 30,000원(월)<br/>국민체육센터 안내데스크 접수</li> </ul>  |    |
|  |  | <b>[수영]</b> <ul style="list-style-type: none"> <li>· 일시 : 매주 월,수,금 / 화,목<br/>16:00~17:00/17:00~18:00</li> <li>· 장소 : 시흥국민체육센터 수영장</li> <li>· 대상 : 초등 1~6학년</li> <li>· 내용 : 수영영법 기초~마스터<br/>(접영,배영,평영,자유형)</li> <li>· 이용료 및 신청방법 : 44,000원/39,000원(월)<br/>국민체육센터 안내데스크 접수</li> </ul>   |    |
| 평생교육<br>실천협의회<br>(Tel:031-404-8710<br>Fax:031-404-8709)      | 시흥시<br>대야동 571-3<br>시흥시평생<br>학습센터<br>A동 1층 | <b>[소래권 평생학습 기관네트워크 학습나눔장터]</b> <ul style="list-style-type: none"> <li>· 대상 : 소래권 유아, 아동, 청소년, 성인, 어르신</li> <li>· 내용 : 물품 재활용을 통한 나눔의 문화조성</li> <li>· 이용방법 : 매달 4째주 토요일 2시~5시, 비둘기공원내 청소년수련관 앞<br/>마당, 소래권역 평생학습기관네트워크에서 운영하는 학습나눔<br/>장터 본부부스에 접수</li> <li>· 특이사항 : 소래권 평생학습기관들이 시민들을 위해 각종 학습나눔거리<br/>들을 전시, 체험, 공연, 이벤트 등을 진행</li> </ul> |    |
| 청소년활동<br>진흥센터<br>(Tel:031-404-7141<br>Fax:031-404-7143)      | 시흥시<br>신천동 3길 8로<br>함천빌딩 2층                | <b>[청소년 활동 위원회]</b> <ul style="list-style-type: none"> <li>· 기 간 : 2012년 7월14일~11월 17일</li> <li>· 대 상 : 관내 청소년</li> <li>· 장 소 : 관내</li> <li>· 내 용 : 청소년 정책 관련 전문교육 및 토론기법, 모니터링, 캠페인<br/>활동을 진행하며 정책제안을 추구</li> </ul>   |    |
| 어린이청소년<br>체육문화연대<br>(Tel:431-4892<br>Fax:031-433-4892)       | 시흥시<br>정왕동 2327-1<br>월드프라자 지하B1            | <b>[농구교실]</b> <ul style="list-style-type: none"> <li>· 대상 : 초등학교1학년~중학교 3학년(저소득)</li> <li>· 내용 : 농구교실</li> <li>· 시간 : 매주토요일 9:00~10시 30분</li> <li>· 장소 : 함현상생복지관 체육관</li> <li>· 금액 : 무료</li> <li>· 기타 : 정왕권 차량지원가능</li> </ul>   |    |

| 기관명   | 주소                  | 내용  | 비고 |
|---|---------------------|---|----|
| 시흥시지역<br>사회교육협의회<br>(Tel:312-0964~0966<br>Fax:031-312-0967) | 시흥시<br>대야동<br>495-2 | <b>[체인지(體仁知)]</b> <ul style="list-style-type: none"> <li>• 꿈과 비전을 가슴에 품을 줄 아는 아이, 자기주도적 학습을 통해 배움의 기쁨을 느낄 줄 아는 아이성장프로젝트</li> <li>• 감성능력키우기, 의사소통훈련, 진로교육, 자기주도학습, 방송댄스, 체육활동 등</li> <li>• 대상: 초등학교</li> </ul>                             |    |
|   |                     | <b>[찾아가는 예절교육]</b> <ul style="list-style-type: none"> <li>• 전통문화와 함께하는 생활예절을 체험하면서 정신적인 가치관이 건전하게 바뀌게 되어 자신을 사랑하는 마음 기르기</li> <li>• 우리 음식만들기, 민화와 친하기, 우리옷 한복연출법</li> <li>• 다도체험과 다식만들기, 천연 차 비누 만들기 등</li> <li>• 대상: 초·중·고등학생</li> </ul> |    |
|   |                     | <b>[예절·다도 경진대회]</b> <ul style="list-style-type: none"> <li>• 웃어른을 공경하는 예절과 차를 통해 선조들의 정신세계와 멋이 깃든 차 문화를 생활하는 계기로 삼아 매년 11월에 열리는 예절·다도 경진대회</li> <li>• 대상: 유·초·중·고등학생</li> </ul>   |    |
|   |                     | <b>[성년례]</b> <ul style="list-style-type: none"> <li>• 전통 성년식을 통해 사회적 권리와 책임을 갖추게 하며, 자긍심과 본인 삶의 가치를 생각하게 하는 의미 있는 시간</li> <li>• 대상: 고등학생</li> </ul>   |    |
| 어린이청소년체육<br>문화연대<br>(Tel:431-4892<br>Fax:031-433-4892)      |                     | <b>[한양스포츠탄]</b> <ul style="list-style-type: none"> <li>• 대상 : 4세~7세 (일반아동)</li> <li>• 내용 : 영,지,체 및 어린이스포츠</li> <li>• 시간 : 9:00~15:00</li> <li>• 장소 : 체육문화연대 어린이교실</li> <li>• 금액 : 월 35만원</li> <li>• 기타 : 정왕동 차량지원 가능</li> </ul>           |    |
|   |                     | <b>[수영]</b> <ul style="list-style-type: none"> <li>• 대상 : 3세~고등학생 (일반아동)</li> <li>• 내용 : 수영</li> <li>• 시간 : 월,수,금 15시~18시(한시간 수업)</li> <li>• 장소 : 체육문화연대 전용수영장</li> <li>• 금액 : 월 7만원</li> <li>• 기타 : 정왕권 차량지원</li> </ul>                  |    |

| 기관명  | 주소                                    | 내용   | 비고 |
|--|---------------------------------------|--|----|
| 어린이청소년체육<br>문화연대<br>(Tel:431-4892<br>Fax:031-433-4892) | 시흥시<br>정왕동<br>2327-1<br>월드프라자<br>지하B1 | <b>[리더발달(실내체육)]</b> <ul style="list-style-type: none"> <li>• 대상 : 5세~초등학생 저학년 (일반아동)</li> <li>• 내용 : 플레이짐, 구기, 소기구, 대기구 운동</li> <li>• 시간 : 월,수,금 15시~18시(한시간 수업)</li> <li>• 장소 : 체육문화연대 실내체육실</li> <li>• 금액 : 월 5만원</li> <li>• 기타 : 정왕권 차량지원</li> </ul>                    |    |
|  |                                       | <b>[토요양궁]</b> <ul style="list-style-type: none"> <li>• 내용 : 집중력기르기, 활쏘는법 등 (일반아동)</li> <li>• 시간 : 토 11:00~12:00</li> <li>• 장소 : 체육문화연대 체육실</li> <li>• 금액 : 월 50,000원</li> <li>• 기타 : 정왕권 차량지원가능</li> </ul>   |    |
|  |                                       | <b>[한양축구교실]</b> <ul style="list-style-type: none"> <li>• 대상 : 초등학생 1학년~6학년 (일반아동)</li> <li>• 내용 : 축구교실</li> <li>• 시간 : 토 14:00~15:00</li> <li>• 장소 : 한국산업기술대학교 풋살구장</li> <li>• 금액 : 월4만원</li> <li>• 기타 : 정왕권 차량지원가능</li> </ul>   |    |
|  |                                       | <b>[시흥시문화체험학교]</b> <ul style="list-style-type: none"> <li>• 대상 : 초등학생~고등학생 (일반아동)</li> <li>• 내용 : 농촌생활문화체험, 스포츠문화체험, 꿈찾기캠프<br/>꿈찾기 가족캠프, 곤충체험, 역사문화체험<br/>자연생태체험, 요가명상체험, 비채명상 비만클리닉</li> <li>• 시간 : 월~토요일</li> <li>• 금액 : 프로그램별로 상이함. 상담문의 필요.</li> </ul>                 |    |
|  |                                       | <b>[영포자 영어학습코칭]</b> <ul style="list-style-type: none"> <li>• 대상 : 영어포기 한 중학생~고등학생 (일반주부도 가능)</li> <li>• 기간 : 1개월 단기 집중과정 (주2회/1일 2시간)</li> <li>• 내용 : 영포자를 위한 영문법 기본 마스터과정<br/>(특수 교재 및 영어학습코칭 전문가 지도)</li> <li>• 금액 : 일반학생 30만원 / 기초생활수급 자녀 10만원</li> </ul>               |    |
| 제정구청소년꿈터<br>(Tel:317-0223<br>Fax:031-317-0223)         | 시흥시<br>신천동<br>843-6                   | <b>[독립운동탐험캠프]</b> <ul style="list-style-type: none"> <li>• 기간: 수시로</li> <li>• 장소: 청소년꿈터</li> <li>• 대상: 초, 중, 고</li> <li>• 내용: 당일 혹은 1박2일, 2박3일의 독립운동역사탐험</li> <li>• 이용료 및 신청방법 : 카페참조<br/>(<a href="http://cafe.daum.net/jjgss">http://cafe.daum.net/jjgss</a>)</li> </ul> |    |

| 기관명  | 주소                                  | 내용  | 비고 |
|--|-------------------------------------|---|----|
| 환경교육<br>연구지원센터<br>(Tel:431-4245<br>Fax:031-316-5600) | 시흥시<br>정왕동<br>2298-6<br>정왕드림빌<br>1층 | <b>[숲해설]</b> <ul style="list-style-type: none"> <li>• 대상: 전체</li> <li>• 주요 프로그램:                             <ul style="list-style-type: none"> <li>-주제별 계절별 해설 프로그램(숲, 곤충, 수서 등)</li> <li>-가족 프로그램</li> <li>-자연 미술제</li> <li>-숲속운동회</li> <li>-숲 치유 프로그램</li> </ul> </li> </ul> |    |
|  |                                     | <b>[갯벌체험교육]</b> <ul style="list-style-type: none"> <li>• 대상: 전체</li> <li>• 주요 프로그램:                             <ul style="list-style-type: none"> <li>-이야기가 있는 갯골여행</li> <li>-나는야 갯골탐사단</li> <li>-갯벌과 친구해요.</li> </ul> </li> </ul>   |    |
|  |                                     | <b>[기후변화]</b> <ul style="list-style-type: none"> <li>• 대상: 전체</li> <li>• 주요 프로그램:                             <ul style="list-style-type: none"> <li>-기후변화 이해</li> <li>-기후변화와 자원순환</li> <li>-쓰레기 분리배출 교실</li> </ul> </li> </ul>   |    |
|  |                                     | <b>[도시숲, 도시공원 환경교육지원사업]</b> <ul style="list-style-type: none"> <li>• 교육과정: 시흥시 관내 도시공원을 활용한 환경교육 프로그램 지원</li> <li>• 운영기간: 1년 (일회성 교육, 1년단위 교육)</li> <li>• 운영장소: 도시공원 (옥구공원, 비둘기공원 등)</li> <li>• 교육내용: 계절별 생태체험 프로그램</li> </ul>  |    |
| 시흥시<br>향토민속보존회<br>(Tel:312-4345<br>Fax:031-432-4346) | 시흥시<br>정왕동<br>946                   | <b>[전통문화 교육한마당]</b> <ul style="list-style-type: none"> <li>· 일시 : 09 : 00 ~ 17 : 00</li> <li>· 장소 : 생금집 내부 관람후 앞마당</li> <li>· 대상 : 유.초.중.고.</li> <li>· 이용료 및 신청방법 : 5000원~10000원 / 전화 또는 블로그</li> </ul>   |    |
|  |                                     | <b>[국악의 이해]</b> <ul style="list-style-type: none"> <li>• 농악/풍물</li> <li>-이채, 휘모리 / 오방진 / 진오방진 / 굿거리등 기본가락의 이해</li> </ul>  |    |
|  |                                     | <b>[전래놀이문화]</b> <ul style="list-style-type: none"> <li>• 대상: 개인/단체/공동체</li> <li>-개인놀이, 공동체놀이, 민속놀이 (각자의 역할과 책임과 배려의이해 증진)</li> <li>고리던지기, 투호던지기, 윷놀이, 널뛰기, 팽이치기, 그네 등</li> </ul>  |    |

| 기관명  | 주소                         | 내용  | 비고 |
|--|----------------------------|---|----|
| <p>시흥시<br/>향토민속보존회<br/>(Tel:312-4345<br/>Fax:031-432-4346)</p> | <p>시흥시<br/>정왕동<br/>946</p> | <p><b>[전통공예문화]</b></p> <ul style="list-style-type: none"> <li>• 시대적 배경과 재료 활용의 쓰임새</li> </ul> <p>-한지공예, 짚풀공예, 목공예, 천연염색, 연 만들기, 부채 만들기등</p>   |    |
|  |                            | <p><b>[전통미술의 이해]</b></p> <ul style="list-style-type: none"> <li>• 한국 미술의 미와 교훈적 내용의 의미</li> </ul> <p>-문방사우의 쓰임새와 용도, 전통미술의 채색법, 감상방법, 연화도(연꽃테마파크연꽃), 모란도 탁본 떠보기, 직접 채색하기</p>                      |    |
|  |                            | <p><b>[우리고장 향토음식]</b></p> <ul style="list-style-type: none"> <li>• 시흥의 연특화 음식</li> </ul> <p>-관곡지 역사성의 유래, 강희맹 시흥인물의 이해 연근의 성분과 건강의 이로움.</p> <p>-연 주제음식(연꽃, 연잎, 연근을 활용) 연 떡볶이, 연 매작과(과자)만들어 먹기</p> |    |
|  |                            | <p><b>[전통의상]</b></p> <ul style="list-style-type: none"> <li>• 한복의 아름다움/디자인/입는 법</li> </ul> <p>-전통복식 의미와 이해, 부분적 이름, 옷고름매는법, 활동의 예의 범절.큰절 작은절하는법.</p>  |    |
|  |                            | <p><b>[다도 예절]</b></p> <ul style="list-style-type: none"> <li>• 전통차의 이해</li> </ul> <p>-전통차의 종류, 차 다리는방법, 손님차 내는 예의, 차 마시는 예의, 차를 오감으로 음미하는 예의</p>  |    |

아동·청소년 상담

| 기관명  | 주소  | 내용   | 비고 |
|--|---|--|----|
| <p>대야종합<br/>사회복지관<br/>(Tel:031)404-8112~4<br/>Fax:031-404-8115</p> | <p>시흥시호현<br/>로 55<br/>(대야동<br/>484-5)</p> | <p><b>[아동발달치료교실 '모해교실']</b></p> <ul style="list-style-type: none"> <li>· 일시 : 연중</li> <li>· 장소 : 1층, 3층 치료교실</li> <li>· 대상 : 장애 및 비장애 아동</li> <li>· 내용 : 제1,2 언어치료 및 제1,2 미술치료</li> <li>· 이용료 및 신청방법 : 1회 22,000원/전화 및 방문 접수 후 진행</li> </ul>   |    |
|  |   | <p><b>[위기가족상담'해피콜가족지원센터']</b></p> <ul style="list-style-type: none"> <li>· 일시 : 연중</li> <li>· 장소 : 3층 해피콜가족지원센터</li> <li>· 대상 : 아동 및 청소년</li> <li>· 내용 : 심리검사, 개인 및 집단상담</li> <li>· 이용료 및 신청방법 : 상담-무료/심리검사-5,000원</li> </ul>  |    |
|  |   | <p><b>[ADHD성향아동 지원프로그램 '희망가득 한 올타리']</b></p> <ul style="list-style-type: none"> <li>· 일시 : 연중</li> <li>· 장소 : 대야종합사회복지관 3층 치료실 및 외부</li> <li>· 대상 : ADHD성향아동</li> <li>· 내용 : 개별치료, 집단생활적응력향상프로그램, 문화체험 부모 개별상담, 가족체험, 지역사회 워크숍, 사례관리</li> <li>· 이용료 및 신청방법 : 무료 / 전화 및 내방신청</li> </ul> |    |
| <p>목감종합<br/>사회복지관<br/>(Tel:031)403-0110<br/>Fax:031-404-0196</p>   | <p>시흥시<br/>조남동 산<br/>9-19</p>             | <p><b>[저소득 위기 아동 멘토링]</b></p> <ul style="list-style-type: none"> <li>· 일시 : 2012년 1월 ~ 12월</li> <li>· 장소 : 시흥시 관내 지역</li> <li>· 대상 : 저소득 위기가정 아동</li> <li>· 내용 : 대학생 1:1 개별 멘토링 / 월 1회 체험학습 / 간이적성검사</li> <li>· 이용료 및 신청방법 : 무료 이용 / 전화 및 내방신청 후 부모상담</li> </ul>                       |    |
|  |   | <p><b>[심리검사]</b></p> <ul style="list-style-type: none"> <li>· 일시 : 2013년 1월 ~ 12월</li> <li>· 장소 : 목감복지관 상담실</li> <li>· 대상 : 지역 내 초·중·고등학생, 성인</li> <li>· 내용 : MBTI 검사</li> <li>· 이용료 및 신청방법 : 이용료 미정 / 전화 및 내방 신청</li> </ul>   |    |
|  |   | <p><b>[진로검사]</b></p> <ul style="list-style-type: none"> <li>· 일시 : 2013년 1월 ~ 12월</li> <li>· 장소 : 목감복지관 상담실</li> <li>· 대상 : 지역 내 초·중·고등학생, 성인</li> <li>· 내용 : 진로검사(홀랜드 검사 등)</li> <li>· 이용료 및 신청방법 : 이용료 미정 / 전화 및 내방 신청</li> </ul>  |    |

| 기관명  | 주소   | 내용   | 비고 |
|--|--|--|----|
| 정왕종합<br>사회복지관<br>(Tel:031)319-6195<br>Fax:031-319-6194             | 시흥시<br>정왕동<br>1800-8                       | <b>[심리치료]</b> <ul style="list-style-type: none"> <li>· 기간: 매주 화~금요일</li> <li>· 장소: 복지관내 푸른꿈 장애아동 발달센터</li> <li>· 대상: 만 18세 미만</li> <li>· 내용: 개별 놀이치료, 미술치료</li> <li>· 이용료 및 신청방법 : 1회 20,000~25,000원, 복지관 방문 신청</li> </ul>   |    |
| 함현상생<br>종합사회복지관<br>(Tel:031)434-8040~3<br>Fax:031-434-8044         | 시흥시<br>정왕4동<br>1878-11                     | <b>[학교부적응 아동 및 위기가정 아동의 사례관리 프로그램]</b> <ul style="list-style-type: none"> <li>· 일시 : 3월 ~ 12월</li> <li>· 장소 : 함현상생종합사회복지관 프로그램 실, 지역사회 등</li> <li>· 대상 : 학교부적응 및 위기가정 아동, 대학생 자원봉사자</li> <li>· 내용 : 아동을 대상으로 대학생 자원봉사자와 1:1 멘토-멘티 결연을 실시하여 학습지원 및 역할 모델링, 정서적·문화적 지지체계를 마련</li> <li>· 이용료 및 신청방법 : 무료<br/>: 유선상담을 통해 방문, 내방상담 진행</li> </ul>                              |    |
|  |  | <b>[다사랑 언어치료]</b> <ul style="list-style-type: none"> <li>· 일시 : 연중수시</li> <li>· 장소 : 함현상생종합사회복지관 언어치료실</li> <li>· 대상 : 언어치료사의 전문적 진단으로 치료의 필요성이 입증된 아동, 우리아이 심리서비스 바우처 이용자 등록 아동</li> <li>· 내용 : 상담 및 전문적인 치료를 통해 언어능력을 향상시켜 아동들이 갖는 문제를 해결하고 가족구성원들 심리정서적 안정을 도모</li> <li>· 이용료 및 신청방법 : 치료비 1회 20,000원<br/>본인부담금 차등납부(수급자 15,000원, 차상위 32,000원, 일반 48,000원)</li> </ul> |    |
|  |  | <b>[징계청소년]</b> <ul style="list-style-type: none"> <li>· 일시 : 연중수시</li> <li>· 장소 : 함현상생종합사회복지관</li> <li>· 대상 : 프로그램 의뢰청소년</li> <li>· 내용 : 학교에서 징계처분을 받은 청소년을 대상으로 일정기간동안 상담, 교육 및 사회봉사활동 진행</li> <li>· 이용료 및 신청방법 : 무료<br/>: 복지관할 지역 내 학교 측 접수, 의뢰 진행</li> </ul>  |    |
| 시흥시청소년상담<br>복지센터<br>(Tel)<br>031-318-7100<br>(Fax)<br>031-318-7102 | 시흥시<br>대야동<br>571-1<br>청소년수련<br>관 별관<br>1층 | <b>[찾아오는 청소년 및 학부모 상담]</b> <ul style="list-style-type: none"> <li>· 일시 : 연중</li> <li>· 장소 : 본센터 개인상담실</li> <li>· 대상 : 중·고등학생 및 학부모</li> <li>· 내용 : 개인성격 및 심리이해를 위한 상담지원, 심리검사 지원</li> <li>· 이용료 및 신청방법 : 전화 및 방문 (상담비 무료)</li> </ul>   |    |

| 기관명  | 주소   | 내용  | 비고 |
|--|--|---|----|
| 시흥시청소년상담<br>복지센터<br>Tel)<br>031-318-7100<br>Fax)<br>031-318-7102 | 시흥시<br>대야동<br>571-1<br>청소년수련<br>관 별관<br>1층 | <b>[심리검사]</b><br>· 일시 : 연중<br>· 장소 : 본센터 심리검사실<br>· 대상 : 중·고등학생 및 학부모<br>· 내용 : 성격, 심리, 진로, 학습, 지능검사<br>· 이용료 및 신청방법 : 전화 및 방문 (건당 5,000-50,000원)   |    |
|  |  | <b>[찾아가는 청소년동반자 상담]</b><br>· 일시 : 연중<br>· 장소 : 시흥관내<br>· 대상 : 중·고등학생 및 학부모<br>· 내용 : 개인성격 및 심리이해를 위한 상담지원, 심리검사 지원<br>· 이용료 및 신청방법 : 연중 전화 및 방문 (상담비 무료)  |    |
|  |  | <b>[놀이치료]</b><br>· 일시 : 연중<br>· 장소 : 본센터 놀이치료실<br>· 대상 : 미취학 아동 및 초등학생<br>· 내용 : 놀이를 통한 상담지원<br>· 이용료 및 신청방법 : 연중 전화 및 방문 (상담비 25,000원/회당)  |    |
| 시흥시건강<br>가정지원센터<br>전화)031-317-4522<br>팩스)031-317-4511            | 시흥시<br>시청로<br>68번지<br>31호<br>대성빌딩<br>2층    | <b>[학생상담 특별프로그램]</b><br>· 일시 : 연중<br>· 장소 : 시흥시건강가정지원센터<br>· 대상 : 특별교육대상 학생들<br>· 내용 : 가족상담, 자아탐색, 관계개선 및 의사소통, 대인관계 향상, 진로설계, 자기성장, 요양원 시설 봉사활동 등<br>· 이용료 및 신청방법 : 30,000원 (1주) /전화 및 공문접수                                  |    |
|  |  | <b>[우리아이 심리지원서비스]</b><br>· 일시 : 연중<br>· 장소 : 시흥시건강가정지원센터<br>· 대상 : 비장애 아동·청소년(만2세~18세)<br>· 내용 : 놀이치료, 미술치료, 치료놀이, 인지학습치료, 무용 동작치료, 심리상담, 양육자상담, 종합심리검사→ 월 4회 서비스 제공<br>(종합심리검사 1회)<br>· 이용료 및 신청방법 : 소득에 따라 차등지원/주소지 주민자치 센터 |    |
| 한신플러스케어<br>전화) 1688-9551<br>팩스)031-314-5999                      | 시흥시<br>신천동<br>874-13세<br>경빌딩<br>3층         | <b>[상담 및 심리검사]</b><br>○ 놀이치료: 초 1-초 6 대상<br>○ 개인상담: 중1-24세, 학부모상담<br>○ 미술치료: 초1-24세   |    |

| 기관명  | 주소                                  | 내용  | 비고 |
|--|-------------------------------------|---|----|
| 한신플러스케어<br>(전화) 1688-9551<br>(팩스)031-314-5999                                | 시흥시<br>신천동<br>874-13세<br>경빌딩<br>3층  | <ul style="list-style-type: none"> <li>○ 집단상담: 사회성 집단상담(청소년, 학부모)</li> <li>○ 심리검사: Full Battery, MBTI, 진로탐색검사, 학습유형검사, 스크린 검사(YOU+검사)외.</li> </ul>  |    |
|  |                                     | <p><b>[우리아이 심리지원서비스]</b></p> <ul style="list-style-type: none"> <li>○ 대상 : 전국가구 평균소득 100% 이하 가정의 만 18세 이하 아동 중 문제행동(ADHD)에 대한 의사 진단서·소견서가 있거나, 기관장 교사 추천에 의해 서비스가 필요하다고 판단되는 비장애 문제 행동 위험군 아동</li> <li>○ 서비스 내용: 아동의 증상에 따라 심리상담, 아동조기 개입서비스(놀이, 언어, 인지, 미술)에서 필요한 프로그램을 선별·혼합하여 월 4회 이상 제공하고, 여건에 따라 부모 훈련 등 부가서비스 병행 제공</li> <li>○ 신청방법: 읍·면·동 주민센터에서 서비스 신청 후 서비스 이용 가능<br/>※ (문제행동) 정서장애와 행동장애의 총칭으로 과운동성장애, 틱장애, 행동장애, 분리불안 등 소아기 발병형, 기타 행동정서 장애 등을 포괄</li> </ul> |    |
|  |                                     | <p><b>[언어발달]</b></p> <ul style="list-style-type: none"> <li>○ 서비스 대상: 전국가구 평균소득 100% 이하 가정의 0~6세 아동</li> <li>○ 서비스 내용: 발달검사로 영유아의 기초발달·언어발달 등 파악 하고 필요할 경우 집중력 훈련, 표상 및 상징, 심상훈련 등의 중재서비스 실시</li> <li>- 신청방법: 읍·면·동 주민센터에서 서비스 신청 후 서비스 이용 가능</li> </ul>  |    |
|  |                                     | <p><b>[장애 재활치료서비스]</b></p> <ul style="list-style-type: none"> <li>○ 대상: 만 18세 미만 장애아동으로 대상아동이 초·중·고등학교 또는 이에 준하는 특수학교 및 각종학교에 재학 중인 경우에는 만 20세 이하까지 지원대상에 포함</li> <li>○ 서비스 내용: 성장기의 정신적·감각적 장애아동의 기능 향상과 행동발달을 위한 적절한 재활치료 서비스 지원 및 정보 제공</li> <li>○ 신청방법: 읍·면·동 주민센터에서 서비스 신청 후 서비스 이용 가능</li> </ul>  |    |
| 시흥여성의 전화<br>(부설)<br>가정폭력상담소<br>(전화)031-496-9390/<br>9391<br>(팩스)031-496-9392 | 시흥시<br>정왕동<br>1213-18<br>송호빌딩<br>3층 | <p><b>[청소년 성폭력·가정폭력·학교폭력 상담]</b></p> <ul style="list-style-type: none"> <li>· 일시 : 평일 오전 9시~오후 6시</li> <li>· 장소 : 전화상담 가능, 면접상담 여성의전화 가정폭력상담소</li> <li>· 대상 : 초·중·고등학생</li> <li>· 내용 : 성폭력·가정폭력·학교폭력 발생시 대처 및 심리정서 지원</li> <li>· 이용료 및 신청방법 : 무료 (031)496-9393/9494</li> </ul>  |    |
| 시흥시심리<br>상담센터<br>(전화)034-505-3520<br>(팩스)031-505-3523                        | 시흥시<br>신천동<br>744-2<br>원광빌딩<br>201호 | <p><b>[개인상담 및 각종 심리검사]</b></p> <ul style="list-style-type: none"> <li>* 놀이치료 (대상) : 초1-초6</li> <li>* 미술치료 (대상) : 초1- 24세</li> <li>* 심리검사</li> <li>* 인지치료</li> <li>* 집단상담 : 아동, 청소년, 학부모 상담</li> </ul>   |    |

| 기관명   | 주소                                      | 내용   | 비고 |
|---|---|--|----|
| 나사랑<br>심리상담센터<br>경기지부<br>전화)031-312-7942<br>팩스)031-312-7942                     | 시흥시신천<br>동 736-5<br>함천빌딩<br>302호        | <b>[아동·청소년 상담]</b><br>* 종합심리검사 : Full Battery ( BGT, HTP, KFD,<br>K-WISC-Ⅲ, SCT, Rorschach, MMPI -A)<br>* 지능검사 : K-WISC-Ⅲ<br>* 인성검사 : MMPI-A<br>* 성격검사 : LCS, MBTI<br>* 심리치료 : 모래놀이치료, 놀이치료, 미술치료, 개인치료,<br>집단치료 등                       |    |
| 강명선<br>아동가족상담소<br>전화)031-509-9463<br>팩스)031-509-9463                            | 시흥시<br>정왕신길로<br>141번지<br>207-1          | <b>[아동 청소년상담 및 심리검사]</b><br>· 일시 : 10:00~22:00 (예약상담)<br>· 장소 : 상담소<br>· 대상 : 아동, 청소년, 대학생<br>(필요에 따라 부모상담 병행)<br>· 내용 : 심리검사와 상담을 통한 문제해결력 증진, 자아성장<br>(Full Battery, MBTI, 진로탐색검사, 학습유형검사 외)<br>· 이용료 및 신청방법 : 50,000원/회기, 검사비 별도      |    |
| 예민가족<br>심리극연구소<br>전화)010-5373-9715  | 시흥시<br>신천동<br>707-8                     | <b>[아동 청소년 상담]</b><br>· 일시 : 수시 진행<br>· 장소 : 요청 기관 및 학교 및 본 센터(신천동 문화의 거리 내 소재)<br>· 대상 : 아동 및 청소년(만7세~만18세)<br>· 내용 : ADHD, 소아청소년우울증, 낮은 자존감, 강박증, 편집증, 틱증상,<br>분노조절 완화, 공격성 감소 등<br>· 이용료 및 신청방법 : 저소득 이용료 감면 혜택, 초기상담 예약접수            |    |
| 시흥시<br>정신보건센터<br>031)316-6661,<br>6663(대야동)<br>310-5909(정왕동)<br>팩스:031)316-6662 | 시흥시<br>대야동<br>484-3<br>시흥시<br>보건소<br>2층 | <b>[상담]</b><br>대상 : 정서적 불안정 및 정신과적 어려움을 호소하는 아동·청소년<br>· 장소 : 시흥시 보건소 2층 내 정신보건센터<br>/정왕보건지소 1층 내 정신보건센터<br><b>[심리검사 및 치료비 지원]</b><br>내용 : 1인당 40만원 한도로 병원 치료비 및 심리검사 선착순 지원<br>· 이용료 및 신청방법 : 이용료 없으며 시흥시 관내 초·중학생으로<br>본 센터 등록을 우선으로 함 |    |
| KRA시흥승마<br>힐링센터<br>전화 : 1566-3923<br>팩스 : 031)318-5560                          | 시흥시<br>은행로<br>130 3층                    | <b>[강습승마]</b><br>· 일시 : 2013.01.01. ~ 2013.12.31.(화 ~ 일) 09:00~18:00<br>· 장소 : 인천시 남동구 서창동 49-1<br>· 대상 : 아동, 청소년으로 만24세 미만<br>· 내용 : 주1회로 8회 진행, 이용자 욕구에 따라 연장가능<br>· 이용료 및 신청방법 : 1회 비용 삼만원이며 전화 및 홈페이지 신청                             |    |

| 기관명  | 주소                   | 내용  | 비고 |
|--|----------------------|---|----|
| KRA시흥승마<br>힐링센터<br>전화 : 1566-3923<br>팩스 : 031)318-5560 | 시흥시<br>은행로<br>130 3층 | <b>[시뮬레이터]</b> <ul style="list-style-type: none"> <li>· 일시 : 2013.01.01. ~ 2013.12.31.(화, 수) 10:00~12:00</li> <li>· 장소 : 시흥시 은행로 130</li> <li>· 대상 : 아동, 청소년으로 만24세 미만, 시흥시거주 장애인 30세미만</li> <li>· 내용 : 주1~2회 시승, 직접 승마하기 어려운 자, 승마초기 자세교정</li> <li>· 이용료 및 신청방법 : 1회 일만원이며 전화 및 홈페이지 신청</li> </ul>   |    |
|  |                      | <b>[승마체험]</b> <ul style="list-style-type: none"> <li>· 일시 : 2013.01.01. ~ 2013.12.31.(수, 금) 10:00~12:00</li> <li>· 장소 : 인천시 남동구 서창동 49-1</li> <li>· 대상 : 초등학교, 중학교, 고등학교 단체</li> <li>· 내용 : 단체로 24명까지 신청, 차량지원 가능</li> <li>· 이용료 및 신청방법 : 1인당 15,000원이며 참여자가 10명 이상인 경우 10%는 무료(기초생활수급자)진행, 전화 및 홈페이지 신청</li> </ul>   |    |
|  |                      | <b>[상담프로그램 (우리아이심리지원, 장애재활바우처 가능)]</b> <ul style="list-style-type: none"> <li>· 일시 : 2013.01.01. ~ 2013.12.31.(월 ~ 토) 09:00~18:00</li> <li>· 장소 : 시흥시 은행로 130</li> <li>· 대상 : 정서행동장애 아동, 청소년으로 만24세 미만</li> <li>· 내용 : 놀이치료, 모래놀이치료, 미술치료, 음악치료, 감각통합치료, 언어치료, 인지치료, 각종 심리상담</li> <li>· 이용료 : 매주 1회 진행하며 1회 비용은 삼만원(놀이치료, 모래놀이치료, 미술치료, 인지치료, 언어치료), 매주 1회 진행하며 1회 비용은 삼만오천원(음악치료, 감각통합치료), 심리검사는 검사에 따라 최대 십오만원</li> <li>- 모든 상담은 바우처의 경우 감면혜택 있음.</li> <li>· 신청방법 : 전화 및 홈페이지 신청</li> </ul> |    |
|  |                      | <b>[비전 형성 프로그램]</b> <ul style="list-style-type: none"> <li>· 일시 : 2013.01.01. ~ 2013.12.31.(화, 수, 목, 금) 16:00~18:00</li> <li>· 장소 : 시흥시 은행로 130</li> <li>· 대상 : 초등학교 3학년~6학년, 중학생</li> <li>· 내용 : 사회성, 리더쉽, 비전형성으로 10명이하 학생들로 구성하여 상담과 승마를 병행하며 주2시간 프로그램</li> <li>· 이용료 및 신청방법 : 월 16만원이며 전화 및 홈페이지를 이용하여 신청하고 비전 형성 바우처로 신청하는 경우 저렴한 비용으로 이용 가능</li> </ul>  |    |
|  |                      | <b>[힐링캠프]</b> <ul style="list-style-type: none"> <li>· 일시 : 2013.02. / 2013.07. / 2013. 12.</li> <li>· 장소 : 인근 캠프장</li> <li>· 대상 : 정서장애아동</li> <li>· 내용 : 자연속에서 명상, 숲놀이, 승마체험등</li> <li>· 이용료 : 1일 체험(30,000원), 2일 체험(50,000)</li> <li>· 신청방법 : 전화 및 홈페이지 신청</li> </ul>   |    |

| 기관명  | 주소                                 | 내용   | 비고 |
|--|------------------------------------|--|----|
| KRA시흥승마<br>힐링센터<br>전화 : 1566-3923<br>팩스 : 031)318-5560 | 시흥시<br>은행로<br>130 3층               | <b>[학교사회사업]</b><br>· 일시 : 2012년 03월부터<br>· 장소 : 요청하는 학교<br>· 대상 : 초,중,고 학생 학교 부적응 청소년<br>· 내용 : 학교 적응력 프로그램, 인성교육 프로그램<br>· 이용료 : 1회 2시간 진행으로 칠만원<br>· 신청방법 : 전화 및 홈페이지 신청   |    |
| 밝은아이<br>아동발달센터<br>전화: 031)432-7583<br>팩스: 031)497-7581 | 시흥시<br>정왕동<br>1744-1<br>401호       | <b>[일반상담/검사 및 일반치료]</b><br>○개인상담: 학부모상담<br>○놀이치료: 만 2세 -중3 대상<br>○미술치료: 만 5세 - 일반<br>○언어치료: 만 2세 - 일반<br>○인지치료: 만 5세 - 중3 대상<br>○언어검사:<br>SELSI,PRES,PPVT-R, U-TAP, 언어이해인지력검사<br>○심리검사: Full Battery<br>언어치료대상 : 언어발달이 늦은아동, 발음(조음)에 오류가 있는아동,<br>유창성장애 아동.<br>인지치료대상 : 지능이 낮은 아동의 교육치료 개선, 학업성취도가 낮은<br>아동,주의집중이 짧고 산만한 아동.<br>놀이치료대상 : 주의력 결핍 과잉행동 장애가 있는 아동, 사회성이 부족한<br>아동, 발달지체를 보이는 아동.<br>미술치료대상 : 정서적인 문제로 인하여 의사소통에 문제가 있는 아동<br>이용료 : 치료회기당 4만원씩 |    |
|  |                                    | <b>[우리아이심리 지원서비스(지역개발사업)]</b><br>○놀이치료: 만 18세 미만<br>○미술치료: 만 18세 미만<br>○언어치료: 만 18세 미만<br>○인지치료: 만 18세 미만<br>월 4회기 이용시 자부담 :<br>차상위계층-16천원<br>차상위~평균소득50%미만-32천원<br>평균소득50%이상~100%미만-48천원  |    |
| 시흥장애아재활<br>치료교육센터                                      | 시흥시<br>장현동<br>545-2<br>주호 빌딩<br>2층 | <b>[우리아이 심리지원 서비스]</b><br>○치료현황 : 놀이치료, 언어치료, 미술치료, 음악치료, 감각통합치료, 운동<br>치료, 인지치료<br>○ADHD 아동 및 학습, 정서적 발달지연 소견을 보이는 비장애 아동   |    |

아동·청소년 진로

| 기관명  | 주소  | 내용   | 비고                                   |
|--|---|--|--------------------------------------|
| 대야종합<br>사회복지관<br>(Tel:031)404-8112~4<br>Fax:031-404-8115 | 시흥시<br>호현로 55<br>(대야동<br>484-5)               | <b>[자기관리프로그램 ‘꿈꾸는 슈퍼스타’]</b><br>· 일시 : 연중<br>· 장소 : 시흥시 관내 초중학교<br>· 대상 : 아동 및 청소년<br>· 내용 : 자기이해프로그램, 사회성향상프로그램, 진로탐색프로그램<br>· 이용료 및 신청방법 : 유료(신청 후 담당자와 논의)/ 전화 및 내방신청   |                                      |
| 오이도<br>문화복지센터:<br>031-499-8984~5<br>팩스:<br>031-499-8983  | 시흥시<br>정왕동<br>2019-2                          | <b>[비전교실]</b><br>· 일시 : 년 1회 4회기 진행(8월)<br>· 장소 : 오이도문화복지센터 3층 강당<br>· 대상 : 아동 (1학년~6학년)<br>· 내용 : 자신의 꿈찾기 라는 주제로 강사를 섭외하여 4회로 진행<br>· 이용료 및 신청방법 :<br>이용료 - 없음.<br>신청방법 - 방문 및 전화접수                                   |                                      |
| 시흥시청소년수련관<br>(Tel:031-310-7800<br>Fax:031-311-8540)      | 시흥시<br>대야동<br>은행로<br>179                      | <b>[진로체험]</b><br>· 가족 함께 하는 진로 캠프<br>· 초등진로 체험<br>· 중,고 진로 : 꿈이루 美   |                                      |
| 평생교육<br>실천협의회<br>(Tel:031-404-8710<br>Fax:031-404-8709)  | 시흥시<br>대야동<br>571-3<br>시흥시평생<br>학습센터<br>A동 1층 | <b>[청소년 비전교실]</b><br>· 대상 : 초등4 ~ 중·고등학생<br>· 내용 : 글로 쓴 구체적인 비전을 작성하고, 비전을 이룰 수 있는 방법을 안내함<br>· 이용방법 : 비전캠프나 교실을 열어 진행함<br>· 특이사항 : “꿈바라지”라는 학습동아리가 교육을 진행함  |                                      |
| 어린이청소년체육<br>문화연대<br>(Tel:431-4892<br>Fax:031-433-4892)   | 시흥시<br>정왕동<br>2327-1<br>월드프라자<br>지하B1         | <b>[아동비전형성 지원서비스(바우처)]</b><br>· 대상 : 만7세~만 15세 (바우처+일반, 저소득)<br>· 내용 : 아동비전형성, 학습코칭, 체험활동<br>부가서비스 : 적성심리검사, 부모상담, 부모교육<br>· 시간 : A반(토)10:00~11:00/B반(토)14:00~16:00(주1회)<br>· 금액 : 월 14만원(바우처 지원)<br>· 기타 : 정왕권 차량지원가능 | 별도로<br>아동심리<br>적성검사<br>및<br>상담<br>가능 |

| 기관명   | 주소  | 세부내용   | 비고             |   |                            |              |     |        |  |                |        |        |     |       |                                     |      |        |         |                    |     |          |                         |      |        |        |              |     |                |      |      |  |
|---|---|--|----------------|---|----------------------------|--------------|-----|--------|--|----------------|--------|--------|-----|-------|-------------------------------------|------|--------|---------|--------------------|-----|----------|-------------------------|------|--------|--------|--------------|-----|----------------|------|------|--|
| 한신플러스<br>케어<br>전화) 1688-9551<br>팩스) 031-314-5999              | 시흥시 신천동<br>874-13<br>세경빌딩 3층              | <p><b>[아동청소년 비전형성 서비스]</b></p> <p>○ 대상: 전구가구 소득 100%이하 가정의 만 7세~ 만15세 이하 아동</p> <p>○ 내용: 외부세계와 소통하고 자신이 찾은 자원을 개발하여 인생의 목표를 설계할 수 있도록 함 오감을 자극하는 활동을 통하여 창의성을 극대화 시켜 차세대 리더로서의 자질을 함양</p> <p>○ 신청방법: 읍·면·동 주민센터에서 서비스 신청 후 서비스 이용 가능</p> <table border="1"> <tr> <td>1개월</td><td>You Plus<br/>심리평가<br/>및 결과 상담<br/>(학습 욕구 파악)</td><td>사전 진단을 통한 개인<br/>의 학습 욕구 파악</td><td>검사 및<br/>개인상담</td></tr> <tr> <td rowspan="3">3개월</td><td>학습능력검사</td><td rowspan="3">학습 능력 검사를 통해<br/>학습 부진 문제 원인을<br/>파악해 기초 학습 부진<br/>해소하기</td><td rowspan="3">그룹강의 및<br/>개별지도</td></tr> <tr> <td>기초학습지도</td></tr> <tr> <td>학습기술지도</td></tr> <tr> <td rowspan="4">2개월</td><td>신체본뜨기</td><td rowspan="4">놀이를 통한 긍정적 정서<br/>경험 및 자존감 향상시키<br/>기</td><td rowspan="4">집단상담</td></tr> <tr> <td>풍선터트리기</td></tr> <tr> <td>밀가루 놀아요</td></tr> <tr> <td>내가보는 나,<br/>남이 보는 나</td></tr> <tr> <td rowspan="4">5개월</td><td>버려야 하는 것</td><td rowspan="4">목표설정 및 자기<br/>통제력 강화 시키기</td><td rowspan="4">집단상담</td></tr> <tr> <td>정서학습코칭</td></tr> <tr> <td>자기주도학습</td></tr> <tr> <td>비전형성<br/>체험학습</td></tr> <tr> <td>1개월</td><td>비전향상 및<br/>미래설계</td><td>종결평가</td><td>집단상담</td></tr> </table> | 1개월            | You Plus<br>심리평가<br>및 결과 상담<br>(학습 욕구 파악) | 사전 진단을 통한 개인<br>의 학습 욕구 파악 | 검사 및<br>개인상담 | 3개월 | 학습능력검사 | 학습 능력 검사를 통해<br>학습 부진 문제 원인을<br>파악해 기초 학습 부진<br>해소하기 | 그룹강의 및<br>개별지도 | 기초학습지도 | 학습기술지도 | 2개월 | 신체본뜨기 | 놀이를 통한 긍정적 정서<br>경험 및 자존감 향상시키<br>기 | 집단상담 | 풍선터트리기 | 밀가루 놀아요 | 내가보는 나,<br>남이 보는 나 | 5개월 | 버려야 하는 것 | 목표설정 및 자기<br>통제력 강화 시키기 | 집단상담 | 정서학습코칭 | 자기주도학습 | 비전형성<br>체험학습 | 1개월 | 비전향상 및<br>미래설계 | 종결평가 | 집단상담 |  |
| 1개월   | You Plus<br>심리평가<br>및 결과 상담<br>(학습 욕구 파악) | 사전 진단을 통한 개인<br>의 학습 욕구 파악   | 검사 및<br>개인상담   |   |                            |              |     |        |  |                |        |        |     |       |                                     |      |        |         |                    |     |          |                         |      |        |        |              |     |                |      |      |  |
| 3개월   | 학습능력검사                                    | 학습 능력 검사를 통해<br>학습 부진 문제 원인을<br>파악해 기초 학습 부진<br>해소하기   | 그룹강의 및<br>개별지도 |   |                            |              |     |        |  |                |        |        |     |       |                                     |      |        |         |                    |     |          |                         |      |        |        |              |     |                |      |      |  |
|   | 기초학습지도                                    |  |                |   |                            |              |     |        |  |                |        |        |     |       |                                     |      |        |         |                    |     |          |                         |      |        |        |              |     |                |      |      |  |
|   | 학습기술지도                                    |  |                |   |                            |              |     |        |  |                |        |        |     |       |                                     |      |        |         |                    |     |          |                         |      |        |        |              |     |                |      |      |  |
| 2개월   | 신체본뜨기                                     | 놀이를 통한 긍정적 정서<br>경험 및 자존감 향상시키<br>기  | 집단상담           |   |                            |              |     |        |  |                |        |        |     |       |                                     |      |        |         |                    |     |          |                         |      |        |        |              |     |                |      |      |  |
|   | 풍선터트리기                                    |  |                |   |                            |              |     |        |  |                |        |        |     |       |                                     |      |        |         |                    |     |          |                         |      |        |        |              |     |                |      |      |  |
|   | 밀가루 놀아요                                   |  |                |   |                            |              |     |        |  |                |        |        |     |       |                                     |      |        |         |                    |     |          |                         |      |        |        |              |     |                |      |      |  |
|   | 내가보는 나,<br>남이 보는 나                        |  |                |   |                            |              |     |        |  |                |        |        |     |       |                                     |      |        |         |                    |     |          |                         |      |        |        |              |     |                |      |      |  |
| 5개월   | 버려야 하는 것                                  | 목표설정 및 자기<br>통제력 강화 시키기  | 집단상담           |   |                            |              |     |        |  |                |        |        |     |       |                                     |      |        |         |                    |     |          |                         |      |        |        |              |     |                |      |      |  |
|   | 정서학습코칭                                    |  |                |   |                            |              |     |        |  |                |        |        |     |       |                                     |      |        |         |                    |     |          |                         |      |        |        |              |     |                |      |      |  |
|   | 자기주도학습                                    |  |                |   |                            |              |     |        |  |                |        |        |     |       |                                     |      |        |         |                    |     |          |                         |      |        |        |              |     |                |      |      |  |
|   | 비전형성<br>체험학습                              |  |                |   |                            |              |     |        |  |                |        |        |     |       |                                     |      |        |         |                    |     |          |                         |      |        |        |              |     |                |      |      |  |
| 1개월   | 비전향상 및<br>미래설계                            | 종결평가   | 집단상담           |   |                            |              |     |        |  |                |        |        |     |       |                                     |      |        |         |                    |     |          |                         |      |        |        |              |     |                |      |      |  |
| 나사랑<br>심리상담센터<br>경기지부<br>전화) 031-312-7942<br>팩스) 031-312-7942 | 시흥시<br>신천동 736-5<br>함천빌딩<br>302호          | <p><b>[진로상담 및 진로검사]</b></p> <p>* STRONG 검사</p> <p>* HOLLAND 검사</p> <p>* 개인상담, 집단상담</p>   | 유료             |   |                            |              |     |        |  |                |        |        |     |       |                                     |      |        |         |                    |     |          |                         |      |        |        |              |     |                |      |      |  |

※진로교육 중점운영기관 : 대야종합사회복지관, 목감종합사회복지관, 작은자리종합사회복지관, 청소년수련관, 청소년상담복지센터

대안교육 및 학교지원

| 기관명  | 주소   | 내용  | 비고 |
|--|--|---|----|
| 대야종합<br>사회복지관<br>(Tel:031)404-8112~4<br>Fax:031-404-8115 | 시흥시<br>호현로 55<br>(대야동<br>484-5)            | <b>[학교방문성교육(S·S·S)]</b> <ul style="list-style-type: none"> <li>· 일시 : 3월~7월/9월~11월</li> <li>· 장소 : 지역 내 초등학교 강당</li> <li>· 대상 : 지역초등학교 4,5,6학년</li> <li>· 내용 : 초등학교로 찾아가서 진행하는 5개의 주제에 따른 체험교육형 부스운영</li> <li>· 이용료 및 신청방법 : 무료/ 전화신청 031-404-0697</li> </ul> |    |
| 목감종합<br>사회복지관<br>(Tel:031)403-0110<br>Fax:031-404-0196   | 시흥시<br>조남동 산<br>9-19                       | <b>[학교폭력예방교육]</b> <ul style="list-style-type: none"> <li>· 일시 : 2013년 1월 ~ 12월</li> <li>· 장소 : 요청 장소</li> <li>· 대상 : 지역 내 초·중·고등학생</li> <li>· 내용 : 학교폭력예방교육</li> <li>· 이용료 및 신청방법 : 무료 / 전화 및 내방 신청</li> </ul>  |    |
|  |  | <b>[징계청소년프로그램]</b> <ul style="list-style-type: none"> <li>- 일시 : 상시 진행</li> <li>- 장소 : 목감복지관 상담실</li> <li>- 대상 : 지역 내 중·고등학생</li> <li>- 내용 : 징계청소년프로그램(진로검사, 학교폭력예방교육 등)</li> <li>- 이용료 및 신청방법 : 무료 / 전화 및 내방 신청</li> </ul>                                   |    |
| 정왕종합<br>사회복지관<br>(Tel:031)319-6195<br>Fax:031-319-6194   | 시흥시<br>정왕동<br>1800-8                       | <b>[학교사회사업]</b> <ul style="list-style-type: none"> <li>· 학교폭력예방교육: 초·중학교</li> <li>· 아동성교육: 초등학교 3학년</li> <li>· 심리정서지원프로그램: 초등학교</li> <li>· 선도청소년지도: 학교에서 징계를 받은 중·고등학교</li> </ul>   |    |
| 시흥문화원<br>(Tel:031-317-0827<br>Fax:031-317-0828)          | 시흥시<br>하중동 875-1<br>(조은프라자)<br>시흥문화원4<br>층 | <b>[월미품물 전승사업]</b> <ul style="list-style-type: none"> <li>· 월미품물전승사업: 중학교</li> </ul>  |    |
| 시흥 YMCA<br>(Tel:031-315-4310<br>Fax:031-315-4312)        | 시흥시<br>은행동<br>529-6번지<br>반도프라자<br>4층       | <b>[드림프로젝트]</b> <ul style="list-style-type: none"> <li>· 대상 : 만 13세 ~ 24세 (학업중단을 한 청소년)</li> <li>· 프로그램 : 정서함양, 진로탐색, 학업보충,<br/>문화예술프로그램 등</li> </ul>   |    |

| 기관명   | 주소                                  | 내용   | 비고 |
|---|-------------------------------------|--|----|
| (사)한국예술문화<br>단체총연합회<br>시흥시지회<br>(Tel:316-5700,<br>Fax:031-312-9763) | 시흥시<br>대야동 465-4                    | <b>[시흥예총 아카데미]</b><br>· 일시 : 2012.2.~12.<br>· 장소: 시흥예총본관4층 대회의실, 은계초등학교, 음악협회연습실, 무용협회연습실, 국악협회연습실, 청소년수련관<br>· 대상 : 청소년 / 일반<br>· 내용 : 청소년 강좌 4개, 일반강좌 5개 총 9강좌<br>· 이용료 및 신청방법 : 이용료 없음, 신청은 2월 시흥예총홈페이지, 팩스, 이메일 접수                 |    |
| 시흥시지역사회<br>교육협의회<br>(Tel:312-0964~0966<br>Fax:031-312-0967)         | 시흥시<br>대야동<br>495-2                 | <b>[학교폭력 예방교육]</b><br>· 초등 대상: 학교폭력의 개념, '왕따는 마음 아파요' 연극<br>· 중·고등 대상: 폭력의 개념, 문제파악, 문제해결 기술 학습<br>· 피해·가해학생 교육지원:<br>분노조절 프로그램, 인간관계훈련 프로그램, 상담프로그램<br>(미술치료, KSD를 활용한 학교생활검사)<br>· 부모대상: 자녀양육자로서의 태도 익히기<br>(대화법, 에니어그램, 자녀의 진로지도 등) |    |
| 환경교육연구지원<br>센터<br>(Tel:431-4245<br>Fax:031-316-5600)                | 시흥시<br>정왕동<br>2298-6<br>정왕드림빌<br>1층 | <b>[학교폭력 예방사업]</b><br>· 대상: 전체<br>· 주요 프로그램<br>-폭력 및 가해 학생 숲치유 프로그램<br>-심리상담 프로그램  |    |
| 환경보전교육센터<br>(Tel:8044-8196<br>Fax:0303-0602-2196)                   | 시흥시<br>대야동<br>474-8번지<br>3층         | <b>[학교 환경교육지원사업]</b><br>- 교육과정: 시흥시 관내 초등, 중등학교를 대상으로 한 환경교육 프로그램 지원<br>- 운영기간: 1년 (일회성 교육, 1년단위 교육)<br>- 운영장소: 학교숲 및 인근공원<br>- 교육내용: 학교숲(인근공원) 생태체험, 학교숲(인근공원) 모니터링, 기후변화 및 생물다양성 교육 등  |    |
| 한신플러스케어<br>전화) 1688-9551<br>팩스)031-314-5999                         | 시흥시<br>신천동<br>874-13<br>세경빌딩 3층     | <b>[교육복지 투자사업]</b><br>○ 학교폭력 예방교육: 중고등학교<br>○ 홀랜드 진로탐색 프로그램: 중3, 고1  |    |
| 나사랑<br>심리상담센터<br>경기지부<br>전화)031-312-7942<br>팩스)031-312-7942         | 시흥시신천동<br>736-5<br>함천빌딩<br>302호     | <b>[상담 및 검사]</b><br>* 학교 부적응학생 연계 상담<br>* 사회성 및 심리정서 상담<br>* 지역 아동센터 토요 프로그램 : 지역아동센터 지원   | 유료 |

| 기관명  | 주소                            | 내용   | 비고                                       |
|--|-------------------------------|--|--|
| 시흥시심리<br>상담센터<br>전화)034-505-3520<br>팩스)031-505-3523          | 시흥시 신천동<br>744-2 원광빌딩<br>201호 | <b>[학교 폭력 예방교육 또래상담, 진로]</b><br>* 진로탐색 검사<br>* 성격유형 검사 및 각종 심리검사<br>* 학교생활 적응 및 전학<br>* 방과 후 교육  | 또 래 애 착 ,<br>아동권리<br><br>부 모 - 또 래<br>관계 |
| 예민가족<br>심리극연구소<br>전화)010-5373-9715                           | 시흥시 신천동<br>707-8              | <b>[교사연수]</b><br>· 일시 : 수시 진행<br>· 장소 : 요청 학교<br>· 대상 : 교사<br>· 내용 : 학생의 정서적 안정을 위한 지도 방법 교육,<br>교사-학생 의사소통 방법 교육,<br>미술치료를 통한 교사의 심리 정서적 안정감을 위<br>한 연수 |  |
| 밝은아이 아동발달<br>센터(정왕점)<br>전화: 031)432-7583<br>팩스: 031)497-7581 | 시흥시 정왕동<br>1744-1 401호        | <b>[방과후 바우처]</b><br>○놀이치료: 만 2세 -중3 대상<br>○미술치료: 만 5세 - 일반<br>○언어치료: 만 2세 - 일반<br>○인지치료: 만 5세 - 중3 대상<br>월 10만원 지원 나머지는 자부담                              |  |

## ○ 대안교육시설

| 학교명             | 과정    | 위치              | 전화번호                               | 홈페이지   | 인가 여부 | 비고  |
|-----------------|-------|-----------------|------------------------------------|--|-------|---|
| 경기국제학교          | 초·중·고 | 고양시 화정동         | 031-978-0504                       | <a href="http://www.gischool.or.kr">www.gischool.or.kr</a>                     | 미인가   | 5~12학년/ 종교(기독교)                                     |
| 경기대명고등학교        | 고     | 수원시 당수동         | 031-416-3754                       | <a href="http://www.daemyoung.hs.kr">www.daemyoung.hs.kr</a>                   | 인가    |   |
| 고양자유학교          | 초     | 고양시 지영동         | 031-977-1448                       | <a href="http://www.jayuschool.org">www.jayuschool.org</a>                     | 미인가   | 학년 통합   |
| 과천맑은샘학교         | 초     | 과천시 과천동         | 02-504-6465                        | <a href="http://cafe.daum.net/freeschool2005">cafe.daum.net/freeschool2005</a> | 미인가   | 기존 물이랑 학교   |
| 과천자유학교          | 초·중·고 | 과천시 갈현동         | 02-503-4036<br>02-504-7029(방과후)    | <a href="http://www.gcfreeschool.kr">www.gcfreeschool.kr</a>                   | 미인가   | 1~12학년  |
| 광명YMCA법씨학교      | 초·중   | 광명시 옥길동         | 02-809-2081                        | <a href="http://www.byeopssi.org">www.byeopssi.org</a>                         | 미인가   | 광명YMCA회원<br>이어야 입학가능                                |
| 광성드림학교          | 초·중   | 고양시 덕이동         | 031-929-9500                       | <a href="http://www.ksdream.net">www.ksdream.net</a>                           | 미인가   | 종교(광성교회)  |
| 구름산자연학교         | 초     | 광명시 노온사동        | 02-2686-2270<br>016-357-4367       | <a href="http://www.gurmsan.org">www.gurmsan.org</a>                           | 미인가   | 방과후 대안학교  |
| 구름산학교           | 초     | 광명시 일직동         | 02-2625-9113                       | <a href="http://www.gurmsan.kr">www.gurmsan.kr</a>                             | 미인가   |   |
| 굿뉴스 사관학교        | 초·중·고 | 부천시 상동/ 화성시 봉담읍 | 1588-0519                          | <a href="http://www.gneschool.com">www.gneschool.com</a>                       | 미인가   | 종교(기독교)   |
| 글로벌리더스 국제학교     | 초·중·고 | 고양시 성석동         | 1644-4860                          | <a href="http://www.glcs.co.kr">www.glcs.co.kr</a>                             | 미인가   | 종교(기독교)/  |
| 글로벌홈스쿨링아카데미     | 초·중·고 | 성남시 구미동         | 031-716-9026                       | <a href="http://www.globalhome.or.kr">www.globalhome.or.kr</a>                 | 미인가   | 종교(기독교)/<br>홈스쿨링도우미                                 |
| 꽃우물맑은학교         | 중·고   | 안산시 고잔동         | 010-3913-6811<br>011-709-0158      | <a href="http://www.withlive.or.kr">www.withlive.or.kr</a>                     | 미인가   |   |
| 꽃피는학교           | 초/유   | 하남시 미사동         | 031-791-5683                       | <a href="http://www.peaceflower.org">www.peaceflower.org</a>                   | 미인가   |   |
| 꿈틀자유학교          | 초·중   | 의정부시 용현동        | 031-848-3346                       | <a href="http://www.ggumtle.or.kr">www.ggumtle.or.kr</a>                       | 미인가   |   |
| 나무들울위한숲 청소년배움학교 | 중·고   | 의정부시 가평동        | 070-7675-8578                      | <a href="http://cafe.naver.com/ffttreess">cafe.naver.com/ffttreess</a>         | 미인가   |   |
| 다리꿈 대안학교        | 초     | 안산시 이동          | 031-416-7179                       | <a href="http://cafe.daum.net/adhdroom">cafe.daum.net/adhdroom</a>             | 미인가   | adhd대상,<br>소수인원                                     |
| 다산학교            | 중·고   | 고양시 대화동         | 031-917-7724                       | <a href="http://www.dasanschool.net">www.dasanschool.net</a>                   | 미인가   |   |
| 대안문화학교 달팽이      | 전체    | 안성시 금광면         | 031-676-0114                       | <a href="http://www.dalpeng2.com">www.dalpeng2.com</a>                         | 미인가   | 방과후 학교/<br>성인도 가능                                   |
| 더불어가는 배움터 길     | 중·고   | 의왕시 내손동         | 031-421-3779                       | <a href="http://www.thegil.org">www.thegil.org</a>                             | 미인가   |   |
| 데오스중고등학교        | 중·고   | 성남시 이매동         | 031-707-1484                       | <a href="http://www.gotheos.com">www.gotheos.com</a>                           | 미인가   | 종교(기독교)   |
| 독수리중고등학교        | 중·고   | 성남시 분당동         | 031-789-2400                       | <a href="http://eagleschool.com">eagleschool.com</a>                           | 미인가   | 종교(기독교)   |
| 동성학교            | 중     | 하남시 광암동         | 02-485-0103                        | <a href="http://www.idongsung.org">www.idongsung.org</a>                       | 미인가   | 종교(기독교)/<br>학력이반만인정<br>되므로고입검정<br>고시3과목합격<br>해야졸업인정 |
| 두레자연고등학교        | 고     | 화성시 우정읍         | 031-358-8776                       | <a href="http://www.doorae.hs.kr">www.doorae.hs.kr</a>                         | 인가    | 기숙형/ 종교<br>(두레교회)                                   |
| 두레자연중학교         | 중     | 화성시 우정읍         | 031-358-8773                       | <a href="http://www.doorae.ms.kr">www.doorae.ms.kr</a>                         | 인가    | 기숙형/ 종교<br>(두레교회)                                   |
| 두레학교            | 초·중   | 구리시 교문동         | 031-552-0298(중)<br>031-552-8298(초) | <a href="http://www.dooraeschool.net">www.dooraeschool.net</a>                 |       | 종교(두레교회)  |

| 학교명                   | 과정  | 위치       | 전화번호                          | 홈페이지  | 인가 여부 | 비고                       |
|-----------------------|-----|----------|-------------------------------|---|-------|--------------------------|
| 들꽃청소년세상               | 중고  | 안산시 와동   | 031-486-8836                  | <a href="http://www.wahaha.or.kr">www.wahaha.or.kr</a>  | 미인가   | 그룹홈, 심터 운영/무상(급식비 6만원)   |
| 등대기독교학교               | 중고  | 파주시 교하읍  | 031-914-8087                  | <a href="http://lcs.or.kr/xe">lcs.or.kr/xe</a>  | 미인가   | 종교(기독교)                  |
| 디딤돌학교                 | 중고  | 성남시 수진동  | 031-755-4080                  | <a href="http://didimdolschool.cyworld.com">didimdolschool.cyworld.com</a>  | 미인가   |                          |
| 무지개학교                 |     | 과천시 문원동  | 02-507-7778                   | <a href="http://www.moojigae.or.kr">www.moojigae.or.kr</a>  | 미인가   | 장애아 통합교육                 |
| 물댄동산                  | 초중고 | 안양시 호계동  | 031-456-1060~1                | <a href="http://www.e-wg.net">www.e-wg.net</a>  | 미인가   |                          |
| 사랑방공동체학교              | 초중고 | 포천시 소흘읍  | 031-544-1615                  | <a href="http://www.sarangbang.org">www.sarangbang.org</a>  | 미인가   | 종교(기독교)                  |
| 산돌학교                  | 중고  | 남양주시 수동면 | 031-511-3295                  | <a href="http://www.sundol.or.kr">www.sundol.or.kr</a>  | 미인가   | 5년제 기숙형/종교(기독교)          |
| 삼광국제기독교학교             | 초   | 부천시 상동   | 032-321-6483                  | <a href="http://www.sicschool.org">www.sicschool.org</a>  | 미인가   | 종교(기독교)                  |
| 새날학교                  |     | 부천시 원미동  | 032-667-7480                  | <a href="http://cafe.naver.com/saenalschool">cafe.naver.com/saenalschool</a>  | 미인가   | 다문화 대안학교                 |
| 샘물학교                  | 초중  | 성남시 정자동  | 031-715-1092                  | <a href="http://www.smcs.or.kr">www.smcs.or.kr</a>  | 미인가   | 종교                       |
| 쉐마기독교학교               | 초중고 | 양주시 은현면  | 031-858-3144                  | <a href="http://www.ishema.org">www.ishema.org</a>  | 미인가   | 종교(기독교)                  |
| 십대지기 시소학교             |     | 의정부시 가남동 | 031-826-7935                  | <a href="http://happylog.naver.com/sischool.do">happylog.naver.com/sischool.do</a><br><a href="http://cafe.daum.net/utem7935">cafe.daum.net/utem7935</a> (십대지기) | 미인가   | 학교밖청소년대상/종교(기독교) 검정고시특별반 |
| 안양YMCA 버리학교           | 초   | 안양시 관양동  | 031-423-4574                  | <a href="http://www.byuri.org">www.byuri.org</a>  | 미인가   |                          |
| 애타슨 아카데미              | 중고  | 이천시 호법면  | 031-633-2020                  | <a href="http://www.atacademy.co.kr">www.atacademy.co.kr</a>  | 미인가   | 유학 대비/기숙형                |
| 우듬지학교                 | 초중고 | 성남시 구미동  | 031-716-1218                  | <a href="http://cafe.daum.net/eureka-zzang">cafe.daum.net/eureka-zzang</a>  | 미인가   | 종교(기독교)                  |
| 의왕 온뜻학교               | 초   | 의왕시 초평동  | 031-462-1453                  | <a href="http://cafe.naver.com/onddcafe">cafe.naver.com/onddcafe</a>  | 미인가   |                          |
| 이우학교                  | 중고  | 성남시 동원동  | 031-711-9295                  | <a href="http://www.2woo.net">www.2woo.net</a>  | 인가    |                          |
| jemjem 대안학교           | 중고  | 안산시 본오동  | 031-417-1122                  | <a href="http://www.jemjem.kr">www.jemjem.kr</a>  | 미인가   | 무도(武道)학교                 |
| 칠보산자유학교               | 초   | 수원시 호매실동 | 031-292-5929                  | <a href="http://www.7bofree.or.kr">www.7bofree.or.kr</a>  | 미인가   |                          |
| 태화국제학교                | 초중고 | 용인시 양지면  | 031-333-4721                  | <a href="http://www.thcis.com">www.thcis.com</a>  | 미인가   | 종교(기독교)                  |
| 파주자유학교                | 초중고 | 파주시 문발리  | 070-7745-3278<br>031-955-3280 | <a href="http://www.pjfreeshool.org">www.pjfreeshool.org</a>  | 미인가   |                          |
| 포천외국어중학교<br>국제햇세드고등학교 | 중고  | 포천시 내촌면  | 031-533-8255                  | <a href="http://www.ifschool.kr">www.ifschool.kr</a>  | 인가    | 기숙형                      |
| 푸른숲학교                 | 초중고 | 광주시 퇴촌면  | 031-793-6591                  | <a href="http://www.gforest.or.kr">www.gforest.or.kr</a>  | 미인가   | 1~12학년                   |
| 하나인학교                 | 초중  | 파주시 탄현면  | 031-944-7907                  | <a href="http://www.hanain.net">www.hanain.net</a>  | 미인가   | 9학년제                     |
| 하늘씨앗살이학교              |     | 김포시 통진읍  | 031-997-4516                  |   | 미인가   |                          |
| 한겨레중고등학교              | 중고  | 안성시 죽산면  | 031-671-2113                  | <a href="http://han.hs.kr">han.hs.kr</a>  | 인가    | 기숙형 사립 대안                |
| 한국국제크리스천학교            | 고   | 부천시 송내동  | 032-668-2212~5                | <a href="http://www.kicschool.com">www.kicschool.com</a>  | 미인가   | 기숙형/종교(기독교)/1~12학년       |
| 한국기독사관학교              | 중고  | 부천시 상동   | 032-434-5050                  | <a href="http://www.ko-ca.org">www.ko-ca.org</a>  | 미인가   | 기숙형/종교/예술학교              |
| 해오름여행학교               | 중고  | 여주시 금사면  | 031-881-4596                  | <a href="http://www.ijedi.co.kr">www.ijedi.co.kr</a>  | 미인가   |                          |
| 헌산중학교                 | 중   | 용인시 처인구  | 031-334-4004                  | <a href="http://www.heonsan.ms.kr">www.heonsan.ms.kr</a>  | 인가    | 종교(원불교)                  |

- "인가"는 도교육청에서 인가를 받아 학교를 마치면 졸업학력으로 인정이 되는 학교를 말하고
- "미인가"는 교육청 인가를 받지 못해 졸업 후 학력 취득을 위해 검정고시에 합격해야만 하는 학교를 말함
- 위탁형 대안학교: 교육청이 인정하는 대안학교에서 과정을 이수하면 원전 학교의 졸업장을 수여받는 방식으로 학력 인정. 다니던 학교를 자퇴하지 않은 상태에서 위탁교육 신청해야 하며 이미 중퇴한 청소년은 재입학(편입학)을 통해 학적 회복 후 위탁교육 신청해야 함. 1년과정 운영, 과정 마친 후 재위탁 신청 가능

가족지원

| 기관명  | 주소                              | 내용   | 비고 |
|--|---------------------------------|--|----|
| 대야종합<br>사회복지관<br>(Tel:031)404-8112~4<br>Fax:031-404-8115   | 시흥시호<br>현로 55<br>(대야동<br>484-5) | <b>[위기가족상담 '해피콜 가족지원센터']</b> <ul style="list-style-type: none"> <li>· 일시 : 연중</li> <li>· 장소 : 3층 해피콜가족지원센터</li> <li>· 대상 : 아동 및 청소년</li> <li>· 내용 : 심리검사, 개인 및 집단상담</li> <li>· 이용료 및 신청방법 : 상담-무료/심리검사-5,000원</li> </ul>   |    |
|  |                                 | <b>[열린체험관]</b> <ul style="list-style-type: none"> <li>· 일시 : 매월 3째주 or 4째주 토요일</li> <li>· 장소 : 대야종합사회복지관 4층 성교육체험관 '뭐야'</li> <li>· 대상 : 유·아동 및 학부모</li> <li>· 내용 : 개인적으로 신청하는 지역주민들을 위한 체험관 성교육</li> <li>· 이용료 및 신청방법 : 1인당 2,000원/예약홈페이지-자유게시판 신청</li> </ul>                      |    |
|  |                                 | <b>[가족성교육 캠프]</b> <ul style="list-style-type: none"> <li>· 일시 : 7월 여름방학중</li> <li>· 장소 : 대야종합사회복지관 4층 성교육체험관 '뭐야'</li> <li>· 대상 : 초등학생과 부모님/30명</li> <li>· 내용 : 부모님과 자녀가 함께하는 성교육 일일 캠프</li> <li>· 이용료 및 신청방법 : 무료/ 전화신청 031-404-0697</li> </ul>                                   |    |
| 함현상생<br>종합사회복지관<br>(Tel:031)434-8040~3<br>Fax:031-434-8044 | 시흥시<br>정왕4동<br>1878-11          | <b>[한부모가정 프로그램]</b> <ul style="list-style-type: none"> <li>· 일시 : 7월 ~ 12월</li> <li>· 장소 : 함현상생종합사회복지관 프로그램 실, 지역사회</li> <li>· 대상 : 한부모가정</li> <li>· 내용 : 상담, 전문미술치료, 공동체 활동을 통해 가족 구성원들의 원활한 소통을 도모하고 가족의 역량을 강화</li> <li>· 이용료 및 신청방법 : 무료<br/>: 유선상담을 통해 방문, 내방상담 진행</li> </ul> |    |
| 오이도 문화복지센터:<br>031-499-8984~5팩<br>스: 031-499-8983          | 시흥시<br>정왕동<br>2019-2            | <b>[다문화가족 프로그램]</b> <ul style="list-style-type: none"> <li>· 일시 : 주 2회(한글교실),</li> <li>· 장소 : 오이도문화복지센터 2층 프로그램실</li> <li>· 대상 : 다문화가정 여성</li> <li>· 내용 : 한글교실</li> <li>· 이용료 및 신청방법 :<br/>이용료 - 없음.<br/>신청방법 - 방문 및 전화접수</li> </ul>   |    |

| 기관명   | 주소  | 내용  | 비고 |
|---|---|---|----|
| 시흥시장애인<br>가족지원센터<br>(Tel:070-7011-2225~6<br>Fax:031-313-0694) | 시흥시<br>대야동<br>541-2                               | <b>[위기 장애인가정 사례관리사업]</b> <ul style="list-style-type: none"> <li>· 일시 : 연중수시</li> <li>· 장소 : 방문, 내방상담</li> <li>· 대상 : 시흥시 거주 장애인 가족</li> <li>· 내용 : 사례관리사 파견, 사례관리, 위기발생 긴급지원, 생필품 지원, 의료비 지원, 주거환경 개선, 가족상담, 지역사회서비스 연계</li> <li>· 이용료 및 신청방법 : 무료, 유선 및 인터넷 상담을 통해 방문, 내방상담</li> </ul>                                       |    |
|   |   | <b>[아버지 모임]</b> <ul style="list-style-type: none"> <li>· 일시 : 2월, 5월, 8월, 11월 둘째주 금요일 7시</li> <li>· 장소 : 시흥시장애인가족지원센터</li> <li>· 대상 : 장애자녀를 둔 아버지</li> <li>· 내용 : 장애자녀 인권보호와 아버지 역량 강화를 위한 자조모임</li> <li>· 이용료 및 신청방법 : 무료, 유선 및 인터넷 상담을 통해 방문, 내방상담</li> </ul>   |    |
|   |   | <b>[부부워크숍 &amp; 행복나들이]</b> <ul style="list-style-type: none"> <li>· 일시 : 매년 4월</li> <li>· 장소 : 시흥시장애인가족지원센터 및 외부장소</li> <li>· 대상 : 장애자녀를 둔 부부</li> <li>· 내용 : 부부교육 및 외식지원사업</li> <li>· 이용료 및 신청방법 : 무료, 유선 및 내방을 통한 접수</li> </ul>   |    |
|   |   | <b>[건강증진사업]</b> <ul style="list-style-type: none"> <li>· 일시 : 11월 중</li> <li>· 장소 : 인근 병원</li> <li>· 대상 : 시흥시 거주 장애인</li> <li>· 내용 : 독감접종</li> <li>· 이용료 및 신청방법 : 5,000원, 유선 및 내방 접수</li> </ul>   |    |
| 평생교육<br>실천협의회<br>(Tel:031-404-8710<br>Fax:031-404-8709)       | 시흥시<br>대야동<br>571-3<br>시흥시평<br>생학습센<br>터 A동<br>1층 | <b>[소래권 평생학습 기관네트워크 학습나눔장터]</b> <ul style="list-style-type: none"> <li>· 대상 : 소래권 유아, 아동, 청소년, 성인, 어르신</li> <li>· 내용 : 물품 재활용을 통한 나눔의 문화조성</li> <li>· 이용방법 : 매달 4째주 토요일 2시~5시, 비둘기공원내 청소년수련관 앞 마당, 소래권역 평생학습기관네트워크에서 운영하는 학습나눔장터 본부부스에 접수</li> <li>· 특이사항 : 소래권 평생학습기관들이 시민들을 위해 각종 학습나눔거리들을 전시, 체험, 공연, 이벤트 등을 진행</li> </ul> |    |
| 시흥시지역사회<br>교육협의회<br>(Tel:312-0964~0966<br>Fax:031-312-0967)   | 시흥시<br>대야동<br>495-2                               | <b>[부모·자녀와의 대화법]</b> <ul style="list-style-type: none"> <li>· 가족 간의 상호이해를 높이고, 여러 가지 소통하는 방법을 제공함으로써 가족공동체 강화와 건강한 가정 만들기</li> <li>· 대상: 가족단위</li> </ul>  |    |
| 시흥시<br>평생학습센터<br>(Tel:031-310-2513)                           | 시흥시<br>대야동<br>571-3                               | <b>[가족성장 아카데미]</b> <ul style="list-style-type: none"> <li>· 일시 : 매월 셋째주 토요일 10:00-12:00</li> <li>· 장소 : 평생학습센터 강의실</li> </ul>   |    |

| 기관명  | 주소                   | 내용   | 비고   |
|--|----------------------|--|--|
| Fax:031-310-2529)  |                      | <ul style="list-style-type: none"> <li>· 대상 : 가족구성원 누구나 30명</li> <li>· 내용 : 자녀의 발달단계를 이해하고 습득하여 자녀의 성장을 도우며, 건강한 가정으로 만들어 갈 수 있는 프로그램</li> <li>· 이용료 및 신청방법 : 1000원 , 인터넷 홈페이지로 신청</li> </ul>  |  |
| 시흥시<br>여성비전센터<br>(Tel:310-6004~<br>6006<br>Fax:031-310-6019) | 시흥시<br>정왕동<br>1800-7 | <p><b>[토요학습 리그 운영]</b></p> <ul style="list-style-type: none"> <li>· 일시 : 연중 토요일(1학기 : 2~4월, 2학기 : 5~7월, 3학기 : 9월~11월)</li> <li>· 장소 : 여성비전센터 강의실</li> <li>· 대상 : 세대 누구나(가족참여 시 더욱 환영합니다.)</li> <li>· 내용 : 7개 프로그램 운영                         <ol style="list-style-type: none"> <li>1. 해피요가, 2. 방송댄스, 3. 빵만들기, 4. 기타, 5. 우쿨렐레</li> <li>6. 몽당연필로 세상그리기, 7. 종이접기</li> </ol> </li> <li>· 이용료 및 신청방법 :                         <ul style="list-style-type: none"> <li>○ 온라인 접수안내                                 <ol style="list-style-type: none"> <li>1. 회원가입 (<a href="http://eduinfo.siheung.go.kr">http://eduinfo.siheung.go.kr</a>) 접속   <ul style="list-style-type: none"> <li>- 우측 상단 회원가입, 약관동의 체크 후 실명확인, 기본정보 입력 확인</li> </ul> </li> <li>2. 수강신청   <ul style="list-style-type: none"> <li>- 로그인(아이디, 패스워드) / 메인화면→강좌신청→여성비전센터 선택→강좌선택 후 하단 수강신청클릭</li> <li>- 결제방식 선택(신용카드, 실시간계좌이체, 가상계좌)</li> </ul> </li> </ol> </li> <li>※ 결제방식별 이용 가능시간                                 <ul style="list-style-type: none"> <li>신용카드(24시간), 계좌이체(은행별 온라인 업무 가능시간), 가상계좌 (09:00~16:00)</li> </ul> </li> </ul> </li> <li>○ 방문접수 안내 : 월~금 09시~18시 방문하여 신청서 작성 및 현금 납부                         <ul style="list-style-type: none"> <li>※ 모집시기는 개강 전월 중순 경</li> <li>예를 들어 1학기의 경우 : 1월 중순 모집, 2월 개강</li> <li>※ 상세 내역은 상기 홈페이지 혹은 전화로 문의하시면 친절히 안내함</li> </ul> </li> </ul> | * 토요일<br>여가활용<br>및 가족<br>세대공감<br>일환으로<br>운영함 |
| KRA시흥승마<br>힐링센터<br>전화 : 1566-3923<br>팩스 : 031)318-5560       | 시흥시<br>은행로<br>130 3층 | <p><b>[가족캠프]</b></p> <ul style="list-style-type: none"> <li>· 일시 : 2012년 02. / 2013. 07. / 2013.12.</li> <li>· 장소 : 미정</li> <li>· 대상 : 건강하고 행복한 가정을 만들고 싶은 가정</li> <li>· 내용 : 가족의 이해, 죽음체험, 가족미래차트만들기등</li> <li>· 이용료 : 1일 체험(30,000원), 2일 체험(40,000원) - 1인기준</li> <li>· 신청방법 : 전화 및 홈페이지 신청</li> </ul>  |  |

| 기관명  | 주소                              | 세부내용   | 비고 |
|--|---------------------------------|--|----|
| 시흥시건강<br>가정지원센터<br>Tel:031-317-4522<br>Fax:031-317-4511    | 시흥시 시청로<br>68번지 31호<br>대성빌딩 2층  | · 이용료 및 신청방법 : 무료<br>시흥시건강가정지원센터 홈페이지 및 전화신청   |    |
|  |                                 | <b>[가족성장아카데미]</b><br>· 일시 : 연중(협의)<br>· 장소 : 시흥시건강가정지원센터<br>· 대상 : 관내 시민<br>· 내용 : 가족의 건강성 향상을 위한 부모, 부부, 생애주기별교육 프로그램(내용은 회기마다 다릅니다)<br>· 이용료 및 신청방법 : 무료<br>시흥시건강가정지원센터 홈페이지 및 전화신청  |    |
| 나사랑 심리상담센터<br>경기지부<br>Tel:031-312-7942<br>Fax:031-312-7942 | 시흥시신천동<br>736-5<br>함천빌딩<br>302호 | <b>[상담 및 교육]</b><br>* 부모교육 및 상담<br>* 가족상담  | 유료 |
| 강명선<br>아동가족<br>상담소<br>Tel:031-509-9463<br>Fax:031-509-9463 | 시흥시<br>정왕신길로<br>141번지<br>207-1  | <b>[개인, 부부상담 및 심리검사]</b><br>· 일시 : 10:00~22:00 (예약상담)<br>· 장소 : 상담소<br>· 대상 : 부부, 가족<br>· 내용 : 심리검사와 상담을 통한 문제해결력 증진, 내담자가 겪고 있는 심리, 정서적 어려움을 해결하도록 도움을 줌. 내담자의 자존감을 높여 학교, 가정, 사회 속에서 삶의 질을 높이는 대에 목적<br>· 이용료 및 신청방법 :개인 50,000원, 부부 100,000원/회기 |    |
| 예민가족<br>심리극연구소<br>Tel:010-5373<br>-9715                    | 시흥시 신천동<br>707-8                | <b>[부모상담 및 부모교육]</b><br>· 일시 : 수시 진행<br>· 장소 : 요청 기관 및 학교 및 본 센터(신천동 문화의 거리 내 소재)<br>· 대상 : 부모<br>· 내용 : 부모 양육 태도에 대한 상담, 문제 행동에 대한 대처 방안 상담, 부모의 가치관 및 성향이 자녀에게 미치는 영향에 대해 상담 및 교육<br>· 이용료 및 신청방법 : 저소득 이용료 감면 혜택, 초기상담 예약접수                     |    |
|  |                                 | <b>[가족심리극]</b><br>· 내용 : 심리극이란 정신치료의 한 방법으로 개인이 자신의 문제를 말로 하는 대신, 행동으로 표현하게 하는 것으로 가족 모두가 주인공이 되어, 가족의 심리적 갈등과 상처를 치유하도록 돕는 것이다.<br>· 기법 : 이중자아, 역할 바꾸기, 거울기법, 빈의자 기법 등  |    |

## 장애학생지원

| 기관명  | 주소                              | 내용  | 비고 |
|--|---------------------------------|---|----|
| 대야종합<br>사회복지관<br>(Tel:031)404-8112~4<br>Fax:031-404-8115     | 시흥시<br>호현로 55<br>(대야동<br>484-5) | <b>[아동발달치료교실 '모해교실']</b><br>· 일시 : 연중<br>· 장소 : 1층, 3층 치료교실<br>· 대상 : 장애 및 비장애 아동<br>· 내용 : 제1,2 언어치료 및 제1,2 미술치료<br>· 이용료 및 신청방법 : 1회 22,000원/전화 및 방문 접수 후 진행  |    |
|  |                                 | <b>[체험관성교육 '아이지기']</b><br>· 일시 : 상시(1월~12월)<br>· 장소 : 대야종합사회복지관 4층 성교육체험관 '뭐야'<br>· 대상 : 유·아동 및 장애인<br>· 내용 : 5개의 체험관을 이용하여 진행되는 놀이, 체험식 성교육<br>· 이용료 및 신청방법 : 1인당 2,000원/예약홈페이지 예약<br>(www.dywelfare.or.kr-성교육체험관)   |    |
|  |                                 | <b>[단계별성교육 '성장스쿨']</b><br>· 일시 : 상시(1월~12월)<br>· 장소 : 대야종합사회복지관 4층 성교육체험관 '뭐야'<br>· 대상 : 아동 및 장애인<br>· 내용 : 놀이 및 체험을 중심으로 성교육 집단활동 프로그램을 회기별로 진행하는 심화 성교육<br>· 이용료 및 신청방법 : 1인당 3,000원/전화신청 031-404-0697  |    |
| 정왕종합<br>사회복지관<br>(Tel:031)319-6195<br>Fax:031-319-6194       | 시흥시<br>정왕동<br>1800-8번지          | <b>[푸른꿈 장애아동 발달센터(바우처 사업 포함)]</b><br>· 기간: 매주 월~금요일<br>· 장소: 복지관내 푸른꿈장애아동발달센터<br>· 대상: 만 18세 미만<br>· 내용: 개별 언어치료, 놀이치료, 미술치료<br>· 이용료 및 신청방법 : 1회 20,000~25,000원<br>복지관 방문 신청   |    |
| 시흥시장래인<br>가족지원센터<br>(Tel:070-7011-2225~6<br>Fax:031-313-0694 | 시흥시<br>대야동<br>541-2             | <b>[중증장애청소년 자립생활을 위한 직업준비 서비스]</b><br>· 일시 : 마루반 ) 매주 화, 목요일 15:30~17:30<br>아라반) 매주 월, 수요일 15:30~17:30<br>· 장소 : 시흥시장래인가족지원센터 교육실 및 지역사회 시설<br>· 대상 : 만 16세~30세의 등록 장애인<br>· 내용 : 작업평가, 직업교육, 작업훈련, 지역사회적응훈련<br>· 이용료 및 신청방법 : 서비스금액 20만원 (본인부담금 2만원)<br>: 주소지 동주민센터에서 신청 후 서비스 이용 가능 |    |

| 기관명   | 주소                                    | 내용  | 비고                   |
|---|---------------------------------------|---|----------------------|
| 시흥시장애인<br>가족지원센터<br>(Tel:070-7011-2225~6<br>Fax:031-313-0694) | 시흥시<br>대야동<br>541-2                   | <b>[재활 스포츠 관람]</b><br>· 일시 : 매월 둘째주 금요일, 넷째주 토요일<br>· 장소 : 시흥여성인력개발센터, 베스트볼링장, 외부 체험장소<br>· 대상 : 만 40세 미만 장애인<br>· 내용 : 재활스포츠(볼링), 여가활동(제과제빵), 문화체험<br>· 이용료 및 신청방법 : 서비스금액 5만원 선납 후 반환<br>: 주소지 동주민센터 신청 수 서비스 이용 가능 | 지 자 체<br>바 우 처<br>사업 |
| 시흥<br>여성인력개발센터<br>(Tel:310-0473~4<br>Fax:031-314-1309)        | 시흥시<br>대야동<br>546-1                   | <b>[장애인사회적응프로그램 "빵만들기"]</b><br>· 일시 : 월 2~3회<br>· 장소 : 6층 제빵실<br>· 대상 : 장애청소년 및 성인<br>· 내용 : 제과제빵 만들기를 통해 사회적응 및 여가활용을 할 수 있도록 함<br>· 이용료 및 신청방법 : 1회 1만원, 전화 또는 내방접수<br>※ 2012년 장애인가족지원센터가 함께 했습니다.                  | 기관<br>연계<br>사업       |
| 어린이청소년<br>체육문화연대<br>(Tel:431-4892<br>Fax:031-433-4892)        | 시흥시<br>정왕동<br>2327-1<br>월드프라자<br>지하B1 | <b>[튼튼성장교실]</b><br>· 내용 : 특수체육, 수영, 인라인, 자전거 등<br>· 시간 : 월요일~금요일 18:00~19:00<br>· 장소 : 체육문화연대 실내체육실<br>· 금액 : 월 90,000원<br>· 기타 : 정왕권 차량지원가능  | 방과후<br>자유수원<br>사용가능  |
|   |                                       | <b>[재활수영]</b><br>· 내용 : 수상안전교육, 수영법 등<br>· 시간 : 월, 수, 금 17:00~18:00<br>· 장소 : 체육문화연대 전용수영장<br>· 금액 : 월 70,000원<br>· 기타 : 정왕권 차량지원가능   | 방과후<br>자유수원<br>사용가능  |
|   |                                       | <b>[수중재활치료]</b><br>· 내용 : 수중재활치료 등<br>· 시간 : 수 18:00 ~19:00<br>· 장소 : 체육문화연대 전용수영장<br>· 금액 : 월 40,000원<br>· 기타 : 정왕권 차량지원가능   | 방과후<br>자유수원<br>사용가능  |
|   |                                       | <b>[특수체육]</b><br>· 내용 : 특수체육, 수영, 인라인, 자전거 등<br>· 시간 : 화, 목 17:00~18:00<br>· 장소 : 체육문화연대 실내체육실<br>· 금액 : 월 50,000원  | 방과후<br>자유수원<br>사용가능  |
|   |                                       | <b>[벨리댄스]</b><br>· 내용 : 벨리댄스 기초, 유연성, 리듬감, 다이어트<br>· 시간 : 목 16:00~17:00   |                      |

| 기관명   | 주소                                    | 내용  | 비고                  |
|---|---------------------------------------|---|---------------------|
| 어린이청소년<br>체육문화연대<br>(Tel:431-4892<br>Fax:031-433-4892)    | 시흥시<br>정왕동<br>2327-1<br>월드프라자<br>지하B1 | <ul style="list-style-type: none"> <li>• 장소 : 체육문화연대 무용실</li> <li>• 금액 : 무료</li> </ul>  |                     |
|   |                                       | <b>[난타&amp;국악]</b> <ul style="list-style-type: none"> <li>• 내용 : 협동심, 리듬감, 스트레스 해소</li> <li>• 시간 : 화 17:00~18:00</li> <li>• 장소 : 체육문화연대 무용실</li> <li>• 금액 : 무료</li> </ul>   |                     |
|   |                                       | <b>[토요농구교실]</b> <ul style="list-style-type: none"> <li>• 내용 : 기본체력, 농구기술, 친선경기, 대회출전 등</li> <li>• 시간 : 토 17:00~18:00</li> <li>• 장소 : 한국가스안전공사 실내체육관(대야동)</li> <li>• 금액 : 월 30,000원</li> </ul>   | 방과후<br>자유수강<br>사용가능 |
| 밝은 아이<br>아동발달센터<br>Tel: 031)432-7583<br>Fax: 031)497-7581 | 시흥시<br>정왕동<br>1744-1<br>401호          | <b>[장애아동재활 치료서비스]</b> <ul style="list-style-type: none"> <li>○놀이치료: 만 18세 미만</li> <li>○미술치료: 만 18세 미만</li> <li>○언어치료: 만 18세 미만</li> <li>○인지치료: 만 18세 미만</li> <li>월 8회기 이용시 자부담 :<br/>기초생활수급자-면제<br/>차상위계층-2만원<br/>평균소득50%이하-4만원<br/>평균소득50%이상~100%미만-6만원</li> </ul> | (보건복<br>지부<br>지원)   |
| 시흥장애아<br>재활치료교육센터<br>Tel: 435-2060<br>Fax: 435-2061       | 시흥시<br>장현동<br>545-2<br>주호 빌딩<br>2층    | <b>[재활치료 바우처사업]</b> <ul style="list-style-type: none"> <li>○치료현황 : 놀이치료, 언어치료, 미술치료, 음악치료, 감각통합치료, 운동치료, 인지치료</li> <li>○18세 미만의 등록 장애아동 및 장애진단을 받은 아동</li> </ul>  |                     |
|   |                                       | <b>[장애아 재활치료교육]</b> <ul style="list-style-type: none"> <li>○치료현황 : 놀이치료, 언어치료, 미술치료, 음악치료, 감각통합치료, 운동치료, 인지치료</li> <li>○18세 미만의 등록 장애아동 및 ADHD 아동 및 학습, 정서적 발달지연 소견을 보이는 비장애 아동</li> </ul>  |                     |
| 정왕종합사회복지관<br>아동발달센터<br>Tel: 319-6195<br>Fax:031)497-7581  | 시흥시<br>정왕동<br>1800-8번<br>지            | <b>[푸른꿈 장애아동 발달센터 (바우처 사업 포함)]</b> <ul style="list-style-type: none"> <li>○기간: 매주 월~금요일</li> <li>○장소: 복지관내 푸른꿈장애아동발달센터</li> <li>○대상: 만 18세 미만</li> <li>○내용: 개별 언어치료, 놀이치료, 미술치료</li> <li>○이용료 및 신청방법 : 1회 20,000~25,000원<br/>복지관 방문 신청</li> </ul>                   |                     |

| 기관명   | 주소  | 내용   | 비고 |
|---|---|--|----|
| <p>대야종합사회복지관<br/>아동발달센터<br/>Tel: 404-8112~4<br/>Fax: 404-8115</p> | <p>시흥시<br/>호현로 55<br/>(대야동<br/>484-5)</p> | <p><b>[아동발달치료교실 '모해교실']</b></p> <ul style="list-style-type: none"> <li>· 일시 : 연중</li> <li>· 장소 : 1층, 3층 치료교실</li> <li>· 대상 : 장애 및 비장애 아동</li> <li>· 내용 : 제1,2 언어치료 및 제1,2 미술치료</li> <li>· 이용료 및 신청방법 : 1회 22,000원/전화 및 방문 접수 후 진행</li> </ul>   |    |
|   |   | <p><b>[장애아동사회성 향상프로그램 '다녀오겠습니다']</b></p> <ul style="list-style-type: none"> <li>· 일시 : 연중</li> <li>· 장소 : 1층 기능교실 및 외부</li> <li>· 대상 : 장애 및 경계성 장애아동</li> <li>· 내용 : 일상생활훈련을 통한 사회성향상 프로그램</li> <li>· 이용료 및 신청방법 : 무료/전화 및 방문 접수</li> </ul>  |    |
|   |   | <p><b>[체험관성교육 '아이지기']</b></p> <ul style="list-style-type: none"> <li>· 일시 : 상시(1월~12월)</li> <li>· 장소 : 대야종합사회복지관 4층 성교육체험관 '뭐야'</li> <li>· 대상 : 유·아동 및 장애인</li> <li>· 내용 : 5개의 체험관을 이용하여 진행하는 놀이, 체험식 성교육</li> <li>· 이용료 및 신청방법 : 1인당 2,000원/예약홈페이지 예약<br/>(www.dywelfare.or.kr-성교육체험관)</li> </ul> |    |
|   |   | <p><b>[단계별성교육 '성장스쿨']</b></p> <ul style="list-style-type: none"> <li>· 일시 : 상시(1월~12월)</li> <li>· 장소 : 대야종합사회복지관 4층 성교육 체험관 '뭐야'</li> <li>· 대상 : 아동 및 장애인</li> <li>· 내용 : 놀이 및 체험을 중심으로 성교육 집단활동 프로그램을 회기 별로 진행하는 심화 성교육</li> <li>· 이용료 및 신청방법 : 1인당 3,000원/전화신청 031-404-0697</li> </ul>           |    |
| <p>KRA시흥승마<br/>힐링센터<br/>전화 : 1566-3923<br/>팩스 : 031)318-5560</p>  | <p>시흥시<br/>은행로 130<br/>3층</p>             | <p><b>[재활승마]</b></p> <ul style="list-style-type: none"> <li>· 일시 : 2013.01.01. ~ 2013.12.31.(목) 09:00~17:00</li> <li>· 장소 : 인천시 남동구 서창동 49-1</li> <li>· 대상 : 만24세 미만 장애인, 시흥시거주 30세 미만 장애인</li> <li>· 내용 : 주1회 1년 이용 가능하며 장애인 승마</li> <li>· 이용료 및 신청방법 : 1회 비용 삼만원이며 전화 및 홈페이지 신청</li> </ul>       |    |

다문화 및 새터민 지원

| 기관명   | 주소                                    | 내용  | 비고 |
|---|---------------------------------------|---|----|
| 시흥시다문화가족<br>지원센터<br>(Tel:031-319-7997<br>Fax:031-432-7997)  | 시흥시<br>정왕동<br>1823-2                  | <b>[언어발달지원서비스]</b> <ul style="list-style-type: none"> <li>· 장소 : 다문화가족지원센터 내 언어발달교실</li> <li>· 대상 : 영유아~초등학생 (만1~13세) 자녀인 다문화 가족 자녀</li> <li>· 내용 :- 언어발달 진단                             <ul style="list-style-type: none"> <li>- 언어발달 교육</li> <li>- 학부모등 보호자 상담</li> </ul> </li> <li>· 이용료 및 신청방법 : 무료 (단, 다문화지원센터 회원 등록 후 이용 가능)</li> </ul>   |    |
|   |                                       | <b>[언어영재(중국어)지원서비스]</b> <ul style="list-style-type: none"> <li>· 장소 : 다문화가족지원센터 내 언어영재교실 및 외부파견 장소</li> <li>· 대상 : 만 3세~ 초등학교 학생(한국 학생 대상 통합 모집)</li> <li>· 내용 : - 언어진단                             <ul style="list-style-type: none"> <li>- 놀이와 게임으로 하는 엄마아빠나라말 배우기</li> <li>- 연령 따른 책읽기</li> <li>- 연령 따른 과제하기, 연령 따른 평가</li> <li>- 부모상담</li> <li>- 체험을 통한 중국문화 풍습 인식하기</li> <li>- 역할극을 통한 언어 능력 향상</li> </ul> </li> <li>· 이용료 및 신청방법 : 무료 (단, 다문화지원센터 회원 등록 후 이용 가능)</li> </ul> |    |
| 시흥시지역사회<br>교육협의회<br>(Tel:312-0964~0966<br>Fax:031-312-0967) | 시흥시<br>대야동<br>495-2                   | <b>[담쟁이교실(버츠프로그램)]</b> <ul style="list-style-type: none"> <li>· 사랑, 정의, 열정, 겸손, 믿음, 배려 등 미덕의 보석들을 배우고 익혀 친구와의 관계, 가족과의 관계, 학교생활 등 정서적 안정감 기르기</li> <li>· 대상: 초·중·고등학생</li> </ul>  |    |
| 함현상생<br>종합사회복지관<br>전화: 031)434-8040~3<br>팩스 : 031)434-8044  | 시흥시<br>정왕4동<br>1878-11                | <b>[다문화가정 관계향상 프로그램]</b> <ul style="list-style-type: none"> <li>· 일시 : 8월 ~ 12월</li> <li>· 장소 : 함현상생종합사회복지관 프로그램 실, 지역사회</li> <li>· 대상 : 다문화가정</li> <li>· 내용 : 다문화가족 구성원간의 안정적 지지체계를 구축하여 가족응집력을 향상시키고 지역사회내 건강한 가족으로 자리매김할 수 있도록 도모</li> <li>· 이용료 및 신청방법 : 무료, 유선상담을 통해 방문, 내방상담 진행</li> </ul>  |    |
| 어린이청소년<br>체육문화연대<br>(Tel:431-4892<br>Fax:031-433-4892)      | 시흥시<br>정왕동<br>2327-1<br>월드프라자<br>지하B1 | <b>[다문화가정 학습코칭]</b> <ul style="list-style-type: none"> <li>· 대상 : 7세~초등학교 6학년</li> <li>· 내용 : 다문화가정 국어, 수학, 영어</li> <li>· 시간 : 월, 수, 금 15:00~17:00</li> <li>· 장소 : 체육문화연대 공부방</li> <li>· 금액 : 무료 (교재비 별도)</li> <li>· 기타 : 정왕동 차량지원가능</li> </ul>   |    |

| 기관명   | 주소                                    | 내용   | 비고 |
|---|---------------------------------------|--|----|
| 어린이청소년체육<br>문화연대<br>(Tel:431-4892<br>Fax:031-433-4892)      | 시흥시<br>정왕동<br>2327-1<br>월드프라자<br>지하B1 | <b>[한양축구교실]</b><br><ul style="list-style-type: none"> <li>대상 : 미취학아동</li> <li>내용 : 축구교실</li> <li>시간 : 토 14:00~15:00</li> <li>장소 : 한국산업기술대학교 풋살구장</li> <li>금액 : 월4만원</li> <li>기타 : 정왕권 차량지원가능</li> </ul>  |    |
| 나사랑<br>심리상담센터<br>경기지부<br>전화)031-312-7942<br>팩스)031-312-7942 | 시흥시<br>신천동<br>736-5<br>합천빌딩<br>302호   | <b>[상담 및 멘토링]</b><br><ul style="list-style-type: none"> <li>* 다문화 가족 상담</li> <li>* 정서, 학습 멘토링</li> </ul>   | 유료 |
| 예민가족<br>심리극연구소<br>전화)010-5373-9715                          | 시흥시<br>신천동<br>707-8                   | <b>[부모상담 및 부모교육]</b><br><ul style="list-style-type: none"> <li>· 일시 : 수시 진행</li> <li>· 장소 : 요청 기관 및 학교 및 본 센터(신천동 문화의 거리 내 소재)</li> <li>· 대상 : 부모</li> <li>· 내용 : 부모 양육 태도에 대한 상담, 문제 행동에 대한 대처 방안 상담, 부모의 가치관 및 성향이 자녀에게 미치는 영향에 대해 상담 및 교육</li> <li>· 이용료 및 신청방법 : 저소득 이용료 감면 혜택, 초기상담 예약접수</li> </ul> |    |

자원봉사

| 기관명  | 주소                             | 내용  | 비고 |
|--|--------------------------------|---|----|
| 대야종합<br>사회복지관<br>(Tel:031)404-8112~4<br>Fax:031-404-8115   | 시흥시호현로<br>55<br>(대야동<br>484-5) | <b>[청소년자원봉사학교]</b><br>· 일시 : 매월 넷째주 토요일<br>· 장소 : 대야종합사회복지관<br>· 대상 : 시흥시 거주 청소년<br>· 내용 : 자원봉사기초교육 및 환경미화 봉사활동<br>· 이용료 및 신청방법 : 무료 / 선착순으로 전화방문 접수  |    |
|  |                                | <b>[청소년 봉사 동아리]</b><br>· 일시 : 연중<br>· 장소 : 대야종합사회복지관 및 지역사회<br>· 대상 : 고등학교 봉사동아리 학생<br>· 내용 : 지역사회 탐방, 주민의식 교육 및 캠페인 등<br>· 이용료 및 신청방법 : 무료 / 전화 문의   |    |
| 목감종합<br>사회복지관<br>(Tel:031)403-0110<br>Fax:031-404-0196     | 시흥시<br>조남동 산<br>9-19           | <b>[청소년자원봉사학교]</b><br>- 일시 : 당해연도 하계 및 동계 방학<br>- 장소 : 목감복지관<br>- 대상 : 지역 내 중 · 고등학생<br>- 내용 : 자원봉사활동<br>- 이용료 및 신청방법 : 무료 / 전화 및 내방 신청   |    |
| 정왕종합<br>사회복지관<br>(Tel:031)319-6195<br>Fax:031-319-6194     | 시흥시<br>정왕동<br>1800-8번지         | <b>[청소년자원봉사학교]</b><br>○기간: 하계, 동계 방학기간<br>○장소: 복지관내<br>○대상: 중·고등학교 학생 40명<br>○내용: 자원봉사교육 및 캠페인 활동<br>○이용료 및 신청방법 : 5,000원 / 학교단위별 신청  |    |
| 함현상생<br>종합사회복지관<br>(Tel:031)434-8040~3<br>Fax:031-434-8044 | 시흥시<br>정왕4동<br>1878-11         | <b>[자원봉사]</b><br>· 일시 : 연중수시<br>· 장소 : 함현상생종합사회복지관<br>· 대상 : 지역 내 청소년(중학생 이상)<br>· 내용 : 청소년 자원봉사자의 개발, 활동, 관리를 통하여 자<br>원봉사 활동을 체계화<br>· 이용료 및 신청방법 : 무료<br>: 사전 유선연락, 인터넷 신청 및 상담<br>후 복지관 방문 진행 |    |
|  |                                | <b>[청소년자원봉사학교 (함누리학교)]</b><br>· 일시 : 연 2회(여름방학, 겨울방학)   |    |

| 기관명  | 주소                    | 내용   | 비고 |
|--|-----------------------|--|----|
|  |                       | <ul style="list-style-type: none"> <li>· 장소 : 함현상생종합사회복지관</li> <li>· 대상 : 지역 내 청소년(중학생, 고등학생)</li> <li>· 내용 : 자원봉사학교를 개최하여 청소년들의 자원봉사활동에 대한 의미와 삶에서의 소중함에 대한 인식 확산</li> <li>· 이용료 및 신청방법 : 무료<br/>: 모집공고 확인 후 복지관 방문신청 진행</li> </ul>   |    |
| 오이도 문화복지센터:<br>031-499-8984~5팩스<br>: 031-499-8983            | 시흥시<br>정왕동 2019-2     | <b>[자원봉사학교]</b> <ul style="list-style-type: none"> <li>· 일시 : 년 1회 2회기 진행(8월)</li> <li>· 장소 : 오이도문화복지센터 3층 강당</li> <li>· 대상 : 중학생</li> <li>· 내용 : 자원봉사의 기본개념, 수세미 만들기</li> <li>· 이용료 및 신청방법 :<br/>이용료 - 없음.<br/>신청방법 - 방문 및 전화접수</li> </ul>  |    |
| 시흥시장애인<br>가족지원센터<br>(Tel:070-7011-2225~6<br>Fax:031-313-0694 | 시흥시<br>대야동<br>541-2   | <b>[자원봉사]</b> <ul style="list-style-type: none"> <li>· 일시 : 연간 수시로 진행</li> <li>· 장소 : 프로그램 및 행사 장소</li> <li>· 대상 : 제한 없음</li> <li>· 내용 : 행사지원, 교육지원, 전문봉사</li> <li>· 이용료 및 신청방법 : 무료, 담당자와 전화상담 후 일정 조율</li> </ul>   |    |
| 시흥시청소년수련관<br>(Tel:031-310-7800<br>Fax:031-311-8540)          | 시흥시<br>대야동 은행로<br>179 | <b>[자원봉사활동]</b> <ul style="list-style-type: none"> <li>· 테마가 있는 자원 봉사 활동</li> <li>· 자원봉사 동아리 운영</li> </ul>   |    |
| 시흥시 평생학습센터<br>(Tel:031-310-2513Fax:<br>031-310-2529)         | 시흥시 대야동<br>571-3      | <b>[청소년 자원봉사]</b> <ul style="list-style-type: none"> <li>· 일시 : 매주 토요일 10:00-12:00</li> <li>· 장소 : 평생학습센터 강의실</li> <li>· 대상 : 중,고등학생 20명</li> <li>· 내용 : 나눔의 즐거움을 알고 실천하는 청소년자원봉사<br/>(봉사시간 인정/ 자원봉사 기본교육 및 친환경 교육)</li> <li>· 이용료 및 신청방법 : 무료 , 인터넷 홈페이지로 신청</li> </ul>               |    |
| 시흥<br>여성인력개발센터<br>(Tel:310-0473~4<br>Fax:031-314-1309)       | 시흥시<br>대야동 546-1      | <b>[신생아 살리기 모자뜨기]</b> <ul style="list-style-type: none"> <li>· 일시 : 12월, 1월 중 실시 (1일 2시간 2회)</li> <li>· 장소 : 7층 강의실</li> <li>· 대상 : 청소년 및 성인</li> <li>· 내용 : 세이브던칠드런과 함께하는 신생아살리기 모자뜨기</li> <li>· 이용료 및 신청방법 : 1만2천원(모자키트구입비)<br/>전화 또는 내방접수</li> </ul> <p>※모자 완성시 자원봉사확인증 발급(4시간)</p> |    |

| 기관명  | 주소                             | 내용  | 비고 |
|--|--------------------------------|---|----|
| 청소년활동진흥센터<br>(Tel:031-404-7141<br>Fax:031-404-7143)    | 시흥시 신천동<br>3길 8로 함천<br>빌딩 2층   | <b>[매직풍선동아리 교육]</b><br>· 일 시 : 2012년 1월~12월 (월1회)<br>· 대 상 : 매직풍선동아리 및 드리머동아리 회원<br>· 장 소 : 청소년활동진흥센터 교육장<br>· 내 용 : 매직풍선 전문교육 및 멘토링 교육 진행                                |    |
|  |                                | <b>[매직풍선 멘토링 봉사활동]</b><br>· 일 시 : 2012년 3월~12월(토) 10:00~12:00<br>· 대 상 : 관내 취약계층 대상<br>· 장 소 : 신일초등학교 / 도원초등학교<br>· 내 용 : 매직풍선 멘토링 봉사활동                                   |    |
|  |                                | <b>[지역축제 참여]</b><br>· 일 시 : 2012년 1월~12월<br>· 대 상 : 매직풍선동아리 및 드리머동아리<br>· 장 소 : 관내<br>· 내 용 : 매직풍선동아리 부스운영 및 센터홍보   |    |
|  |                                | <b>[여름방학 봉사학교]</b><br>· 일 시 : 2012. 07. 24(화)~27(금) 13:00 ~ 18:00<br>· 대 상 : 관내 청소년<br>· 장 소 : 청소년활동진흥센터 및 신천동 일대<br>· 내 용 : 자원봉사 기초교육 및 장애 체험활동                          |    |
|  |                                | <b>[지역사회 봉사활동]</b><br>· 일 시 : 2012년 8월 2일~3일<br>· 대 상 : 매직풍선동아리원 및 드리머동아리 회원<br>· 장 소 : 시흥시청소년활동진흥센터, 청소년수련관<br>· 내 용 : 지역아동센터 대상 1:1 멘토링 외부체험활동 진행                       |    |
|  |                                | <b>[산타봉사활동]</b><br>· 일 시 : 2012년 12월 22일<br>· 대 상 : 매직풍선동아리원 및 드리머동아리 회원<br>· 장 소 : 신천동 삼미시장<br>· 내 용 : 불우이웃을 위한 기부금 마련 활동  |    |
|  |                                | <b>[드리머동아리 '꿈을 꾸는 봉사단' 자원봉사활동]</b><br>· 내 용 : 월 1회 정기회의를 통해 활동 계획후 센터 활동 지원   |    |
| 시흥시건강<br>가정지원센터<br>(전화)031-317-4522<br>팩스)031-317-4511 | 시흥시 시청로<br>68번지 31호<br>대성빌딩 2층 | <b>[가족상담 및 심리검사]</b><br>· 일시 : 연중<br>· 장소 : 시흥시건강가정지원센터 상담실<br>· 대상 : 시흥시민<br>· 내용 : 부부, 자녀양육, 위기(이혼전·후), 고부갈등, 한부모가정, 재혼가정 상담<br>· 이용료 및 신청방법 : 무료(10회이상 추가비용)/전화예약 후 이용 |    |
| 시흥여성의 전화<br>(부설)<br>가정폭력상담소<br>(전화)031-496-9390/9391   | 시흥시 정왕동<br>1213-18<br>송호빌딩 3층  | <b>[청소년 자원봉사활동]</b><br>· 일시 : 평일 오전 9시~오후 6시, 캠페인, 행사 등 수시<br>· 장소 : 본 기관, 캠페인 등 행사는 행사장<br>· 대상 : 초·중·고등학생   |    |

| 기관명  | 주소               | 내용   | 비고 |
|--|------------------|--|----|
| 팩스)031-496-9392                                    |                  | <ul style="list-style-type: none"> <li>· 내용 : (고등학생)간단한 문서 작성<br/>행사 진행 도움주기(안내, 캠페인 진행, 캠페인 도구 정리)</li> <li>· 이용료 및 신청방법 : 무료<br/>미리 전화 필수 031)496-9390/9391</li> </ul> |    |
| 창조자연사박물관<br>(Tel:310-435-1009<br>Fax:031-318-0090) | 시흥시<br>신천동 184-1 | <b>[청소년 자원봉사]</b><br>일시 : 상설 프로그램<br>· 장소 : 창조자연사박물관<br>· 대상 : 중/고등학생<br>· 내용 : 박물관 안내 및 청결관리/ 도슨트(관람해설) 자원봉사<br>자원봉사 증명서 발급<br>· 이용료 및 신청방법 : 비용없음/ 전화                  |    |

### 기금 및 후원

| 기관명   | 주소  | 내용  | 비고 |
|---|---|---|----|
| 제정구<br>청소년 꿈터<br>(Tel:317-0223<br>Fax:031-317-0223)       | 시흥시<br>신천동<br>843-6                         | <b>[제정구 장학회]</b><br>· 일시 : 연말<br>· 대상 : 초, 중, 고<br>· 내용 : 예체능문화예술장학생 선발<br>· 이용료 및 신청방법 : 홈페이지 참조( <a href="http://www.jjgss.or.kr">http://www.jjgss.or.kr</a> )  |    |
| 시흥시<br>교육발전진흥재단<br>(Tel:310-2502<br>Fax:031-310-2509)     | 시흥시<br>새재로11<br>제이파크<br>201호(장현<br>동 543-4) | <b>[장학사업]</b><br>· 대상 : 관내 고등학생 및 대학생<br>· 내용 : 성적우수, 예·체·기능·문학 등의 우수학생 및 저소득 지원을<br>위한 장려 장학생 선발 및 장학금 지원<br>· 지원 : 고등학생(연간 수업료 전액) 및 대학생(300만원/년)<br>· 신청 : 매년 1~2월중 모집 및 선발  |    |
| 시흥시 1%<br>복지재단<br>(Tel:435-2351,2357<br>Fax:031-435-2352) | 시흥시<br>장현동<br>544-4<br>장현빌딩<br>2층           | <b>[아동 및 청소년 운동화 지원사업]</b><br>· 일시 : 연중수시<br>· 대상 : 관내 저소득세대(만18세미만 유,아동 및 청소년)<br>· 내용 : 운동화 지원<br>· 이용료 및 신청방법 : 재단 홈페이지에서 신청(이용료 무료)<br><br><b>[중·고등학생 교복비 지원사업]</b><br>· 일시 : 1~2월<br>· 대상 : 관내 수급세대, 차상위세대의 중, 고등학교 입학예정 신입생<br>차상위(2012년 최저생계비 170%이내)<br>· 내용 : 교복비, 체육복비 지원<br>· 이용료 및 신청방법 : 동 주민센터, 관내 복지관에서 신청(이용료 무료) |    |

| 기관명  | 주소                                   | 내용   | 비고 |
|--|--------------------------------------|--|----|
|  |                                      | <b>[요보호아동 교육프로그램 지원사업]</b> <ul style="list-style-type: none"> <li>· 일시 : 5~6월</li> <li>· 대상 : 시흥시 관내 만19세미만 요보호아동 대상의 보(교)육시설아동 입소생활시설, 교육시설, 지역아동센터 등)</li> <li>· 내용 : 정기프로그램 진행관련 실비(강사비, 교구교재비, 프로그램 추진실비) ※ 지원제외 : 캠프, 체험학습 등 1회성 프로그램, 종사자인건비, 개인별 교육비(학원비 등)</li> <li>· 이용료 및 신청방법 : 재단으로 공문 및 양식에 맞춘 계획서 제출 (이용료 무료)</li> </ul> |    |
| 시흥라이온스클럽<br>(Tel:313-3309<br>Fax:031-315-3729)<br><br>시흥라이온스클럽<br>(Tel:313-3309<br>Fax:031-315-3729) | 시흥시<br>대야동<br>541-2<br>월드프라자<br>603호 | <b>[결식학생 급식비 지원사업]</b> <ul style="list-style-type: none"> <li>· 인근 중 고등학교 학생 4명에게 매월 급식비 1인당 5만원씩 지원하고 있음.(4명. 연간180만원)</li> </ul>   |    |
|  |                                      | <b>[장학사업]</b> <ul style="list-style-type: none"> <li>· 매년 본 클럽 이취임 행사시 1인당 30만원씩 총 10명 장학금 지급하고 있음.(매년 6월경. 연간예산 3백만원)</li> </ul>  |    |
|  |                                      | <b>[교육 및 봉사사업]</b> <ul style="list-style-type: none"> <li>· 은행고등학교와 자매결연을 통해 은행고내 봉사클럽인 레오클럽회원(총 40여명)들이 연간 3~4회 방문하여 어르신들의 식사, 목욕, 청소, 말벗 되어드리기등 봉사활동하는데 들어가는 비용 연간 1백여만원을 지원하고 있음.</li> </ul>  |    |
|  |                                      | <b>[시력봉사사업]</b> <ul style="list-style-type: none"> <li>· 연간 1,2회 정도 방과후 지역아동센터나, 인근지역 차상위계층 아동 및 청소년 대상으로 맞춤형안경봉사 실시하고 있음. 연간 예산 2백만원.</li> </ul>  |    |
| 시흥시장애인<br>가족지원센터<br>(Tel:070-7011-2225,2256<br>Fax:031-313-0694)                                     | 시흥시<br>대야동<br>541-2<br>월드프라자<br>302호 | <b>[후원]</b> <ul style="list-style-type: none"> <li>· 일시 : 연중수시로 진행                      · 대상 : 제한 없음</li> <li>· 내용 : 정기후원, 일시후원, 물품후원</li> <li>· 이용료 및 신청방법 : 일시후원 및 물품후원<br/>- 전화 또는 방문을 통한 전달, 정기후원- 계좌이체</li> </ul>   |    |

기타

| 기관명  | 주소                                    | 내용  | 비고        |
|--|---------------------------------------|---|-----------|
| 어린이청소년체육<br>문화연대<br>(Tel:431-4892<br>Fax:031-433-4892) | 시흥시<br>정왕동<br>2327-1<br>월드프라자<br>지하B1 | <b>[시흥시향토민속보존회]</b><br>· 전통문화 체험 등 프로그램 진행예정  |           |
| 환경보전교육센터<br>(Tel:8044-8196<br>Fax:0303-0602-2196)      | 시흥시<br>대야동<br>474-8번지<br>3층           | <b>[환경교육지도자 양성 교육과정]</b><br>· 교육과정: 시흥시 관내 성인을 대상으로 한 환경교육 지도자 양성 교육<br>과정 운영<br>· 운영기간: 2년 (기초과정 1년, 중급과정 1년)<br>· 운영장소: 도시숲, 도시하천, 갯벌 등<br>· 교육내용: 생태계 이해, 체험환경교육 프로그램 실습, 환경교육 프로그램<br>기획 및 시연/평가 등  | 지도자<br>양성 |
| 강명선아동<br>가족상담소<br>전화)031-509-9463<br>팩스)031-509-9463   | 시흥시<br>정왕신길로<br>141번지<br>207-1        | <b>[사티어 의사소통 - 사티어 부모역할훈련]</b><br>· 일시 : 수시개강 (예약접수) / 주1회 (8회기)<br>· 장소 : 상담소<br>· 대상 : 학부모, 상담사 (집단 8명)<br>· 내용 : 사티어 의사소통 훈련 프로그램은 사티어 경험주의 가족치료 방<br>법론을 적용하여 한국사티어연구소에서 개발한 의사소통 훈련과정으로 개<br>인의 심리, 상호작용의 방식, 원가족의 영향을 파악하여 인간관계에서 발<br>생하는 다양한 갈등을 이해하고 해결할 수 있는 의사소통 기술을 익혀 다<br>양한 인간관계 개선을 도모하는 프로그램으로 가족치료를 실시하는 전문<br>가, 인간관계 개선을 원하는 일반인들을 위한 교육 및 훈련프로그램임.<br>한국사티어발행 수수료증 발급<br>· 이용료 및 신청방법 : 240,000원 / 8회기 / 전화, 이메일 신청<br><b>[자녀와 소통하는 엄마되기 프로그램 '엄마의 자격']</b><br>· 일시 : 분기별 개강 (예약접수) / 주1회 (8회기)<br>· 장소 : 학교(학부모 평생교육 프로그램)<br>· 대상 : 학부모 (집단)<br>· 내용 : 자녀와 소통하는 엄마되기 프로그램으로 엄마 자신의 정체성을<br>찾고, 의사소통, 분노조절, 갈등해소 등을 통해 행복한 가정을 만들어 바<br>람직한 양육 서비스를 제공.<br>· 이용료 및 신청방법 : 협의 / 8회기 / 전화, 이메일 신청 |           |

■ **배움에서 성장으로~ 학교-지역-가정과 함께하는 희망심기 사업**  
(Together Educational Welfare)

## 교사들을 위한 위기학생 지원매뉴얼

● 학생 위기상황별 지원기관

| 위기상황  | 문제       | 대표적 지원기관   |
|---|----------|--|
| 가족적 위기상황<br>(상담/숙식/보호/<br>경제적 지원/여가/<br>가족지원/문화)  | 빈곤       | 각 동 주민자치센터 사회복지담당  |
|   | 소년소녀가장   | 드림네트워크 무한돌봄센터(71쪽 참조)<br>관내지역아동센터(101쪽 참조)   |
|   | 이혼자녀     | 시흥건강가정지원센터 317-4522  |
|   | 요보호      | 시흥단기여자청소년쉼터 070-4158-0079<br>관내 그룹홈 (104쪽 참조)<br>관내지역아동센터(101쪽 참조)                             |
|   | 학대피해     | 굿네이버스 경기남부지부 아동보호전문기관<br>031-245-2448<br>드림네트워크(관내 종합사회복지관)                                    |
| 교육적 위기상황<br>(상담교육/훈련/진로)                          | 학습부진     | 학습코칭기관<br>진로교육기관   |
|   | 장기결석     | 시흥청소년상담복지센터 318-7100<br>시흥청소년자활지원관 313-5666  |
|   | 학업중단     | 시흥 YMCA 315-4310<br>대안교육기관 (80쪽 참조)  |
| 기타 위기상황<br>(상담/교육/훈련/<br>진로/숙식/보호/<br>의료/약물/법률지원) | 가출       | 헬프콜 청소년전화 1388   |
|   | 범죄       |  |
|   | 우울/자살    | 시흥정신보건센터 316-6661<br>관내 상담기관 (82쪽 참조)  |
|   | 자살(충동)시도 | 한국자살예방협회 사이버상담 1577-0199<br>한국생명의 전화 1588-9191   |
|   | 성매매      | 탁틴내일 성폭력상담소 02-338-8043<br>경기해바라기 아동센터   |
|   | 성범죄 피해   | -대표:031-708-1375 상담:031-708-1376<br>시흥여성의 전화 496-9390, 9391<br>여성 긴급전화 1366<br>미혼모시설 (113쪽 참조) |
|   |          | 굿네이버스 경기남부지부 아동보호전문기관<br>031-245-2448<br>드림네트워크(관내 종합사회복지관)                                    |
|   |          | 시흥청소년상담복지센터 318-7100   |
|   | 학대피해     | 청소년폭력예방재단 02-585~0098  |
|   | 폭력가해     | 헬프콜 청소년전화 1388   |
|   | 폭력피해     |  |
|   | 범죄피해     |  |
|   | 진로/실업    | 시흥청소년상담복지센터 318-7100<br>시흥청소년자활지원관 313-5666  |

- ☞ - 전국 어디서나 국번없이 117, 112 (24시간 상담 및 신고접수)  
- 지역교육지원청 학생고충상담전화 1588-7179(친한친구)

● 학교 - 지역사회 연계 모델 사례관리 지원 체계도

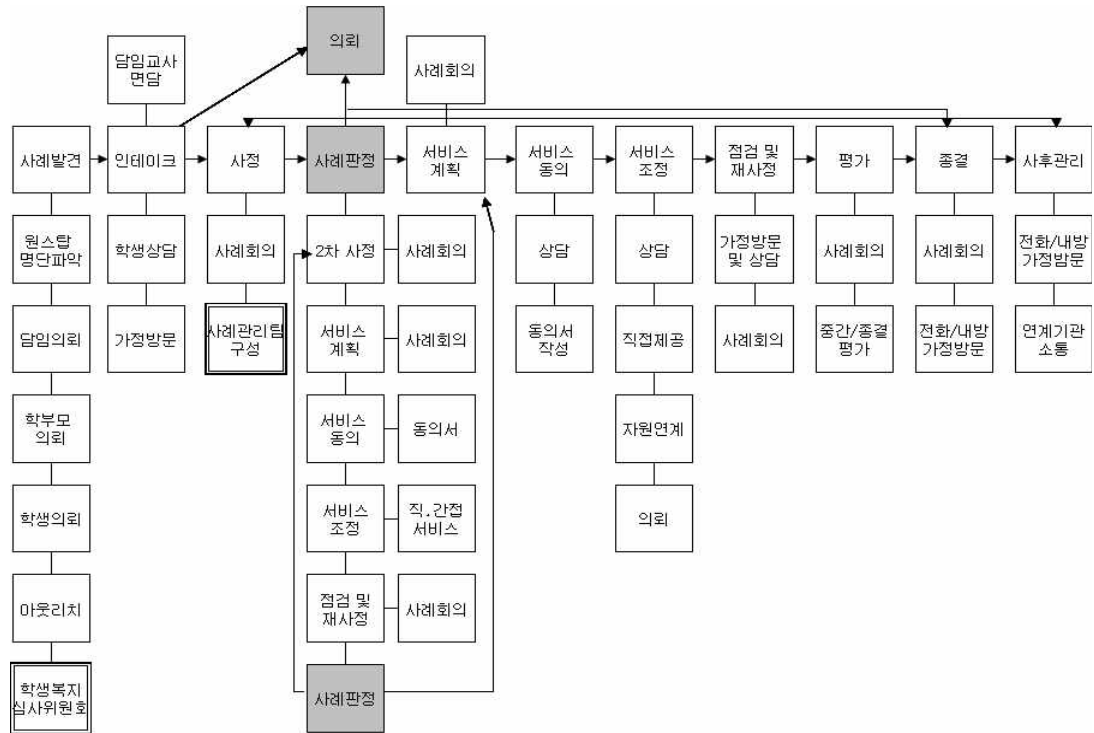

○ 학교 사례관리 교내 공식적인 체계

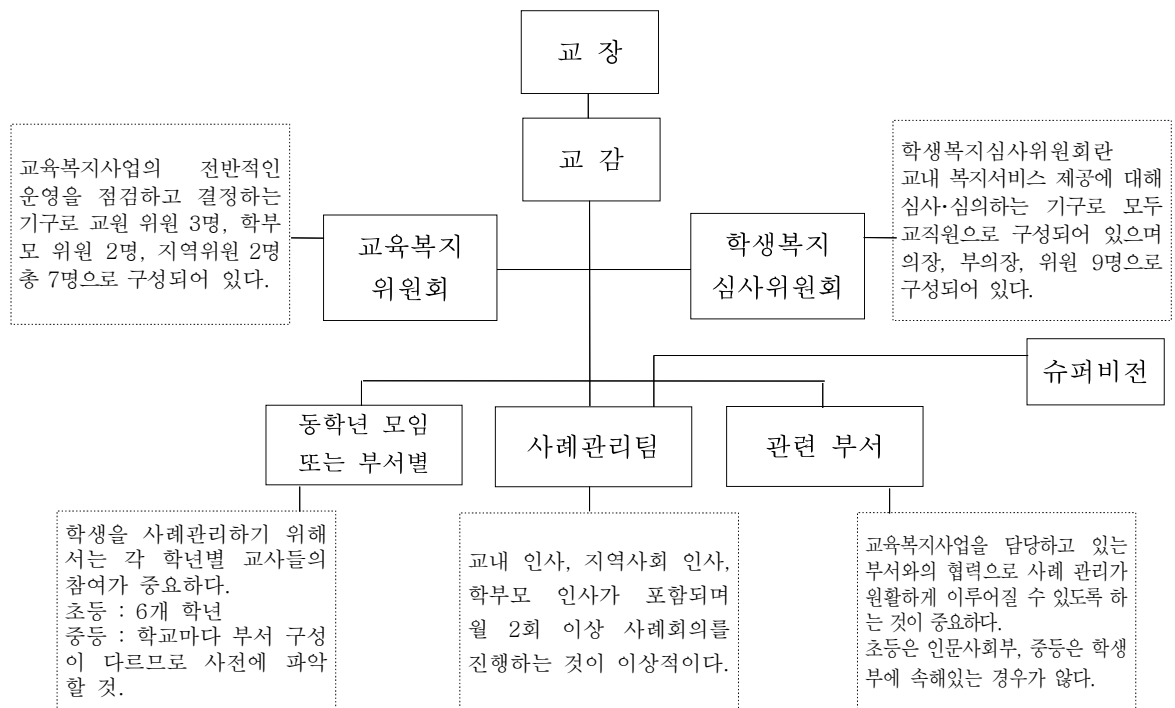

사례관리학회 ‘학교와 사례관리’의 내용 중 일부를 발췌, We Start 통합사례관리 체계도를 인용하여 재작성

● 위기영역별 개입방법

차례

- 1) 학대/방임학생 관리지침
- 2) 학교폭력학생 관리지침
- 3) 학업중단/장기결석 학생 관리지침
- 4) 인터넷(게임)중독 학생 관리지침
- 5) 우울, 자살 위험 학생 관리지침
- 6) 성학대 학생 관리지침

1. 학대/방임학생 관리지침

<특 성>

- 옷차림이 계절에 맞지 않는다.
- 손톱 끝이 지저분하고, 물어뜯은 자국이 남아있다.
- 집에 들어가는 시간이 일정하지 않다.
- 학교에 지각, 결석이 있고, 가출을 자주 한다.
- 미래에 대한 의지보다는 현재 상황에 대해 의미부여를 한다.
- 먹는 것에 대한 집착을 많이 보인다.
- 위생상태가 좋지 않다.
- 신체 여러 부위에 자주 멍이 들거나 아파한다.

<목 적>

- 대상 학생의 안전을 확보한다.
- 안정적인 가족환경 또는 돌봄이 가능한 환경을 만들어준다.
- 사회 적응력을 높일 수 있도록 돕는다.

| 교사 개입목표                  | 교사 개입방법   |
|--------------------------|---|
| 1.문제상황의 심각성에 대해 파악한다.    | 1.1 학대 또는 방임상황인지 파악한다.<br>1.2 학대로 인한 골절, 타박상 등 눈에 보이는 의료적 문제들 뿐만 아니라 심각한 질병 내지는 영양실조 등 만성적 질환이 있는 체크해본다.<br>1.3 긍정적인 관계를 맺도록 한다.<br>1.4 학생에게 도움을 줄 수 있는 사람임을 인식시킨다. |
| 2.문제행동에 영향을 주는 요인을 파악한다. | 2.1 일상생활에 대해 파악한다.<br>2.2 아이가 갖고 있는 부정적 특성에 대해 이해한다.<br>2.3 아이가 갖는 문제에 대해서 정확한 정보를 수집한다.  |
| 3.자원을 탐색하고 활용가능성을 찾는다.   | 3.1 아이가 갖고 있는 긍정적 특성들을 찾는다.<br>3.2 부모의 존재유무, 돌봄의 가능성에 대해 탐색한다.<br>3.3 지역의 지지네트워크의 존재여부를 확인한다.   |

## 2. 학교폭력 학생 관리지침

### <피해 학생의 특징>

- 불안하고, 불안정적이며, 민감하다.
- 불안한 성격패턴이나 신체적인 약점이 결합되어 있다.
- 의사소통이 서툴고, 문제를 터놓고 얘기하지 못한다.
- 자기 자신과 주어진 상황에 대하여 부정적인 관점을 가진다.
- 전반적인 학교활동에 대해 부정적인 태도를 가진다.

### <가해 학생의 특징>

- 외부위협이나 자극에 대하여 폭발적이고 충동적 반응을 보인다.
- 활동적이며, 운동을 잘하는 편이다.
- 낮은 자기존중감, 자기통제력 부족, 무력감 등을 보인다.
- 폭력사용에 대해 긍정적이며, 강한남자의 이미지를 동경한다.
- 교직원이나 학교활동에 대하여 부정적인 태도를 보인다.

### <목 적>

- 폭력상황에 대한 해결을 위한 개입을 한다.
- 피해청소년의 보호와 치유를 통해 학교에 잘 적응할 수 있도록 돕는다.
- 가해청소년의 폭력이 재발되지 않도록 적절한 처벌 및 상담이 병행하도록 한다.

| (1) 교사 개입목표                 | (2) 교사 개입방법   |
|-----------------------------|---|
| 1. 피해청소년에 대한 안전을 확보한다.      | 1.1 피해학생에 대한 안전을 확보한다.<br>1.2 피해, 가해학생의 입장을 모두 수집한다.  |
| 2. 객관적 정보를 수집한다.            | 2.1 학교, 가족으로부터 피해자와 가해자의 생활을 모두 수집한다.<br>2.2 사소하더라도 가해자와 피해자가 모두 동의할 수 있도록 돕는다.<br>2.3 폭력으로 이어진 원인을 파악한다.<br>2.4 관련 있는 모든 사람들을 만날 수 있도록 한다.<br>2.5 중립적인 입장을 가지고 있어야 한다. |
| 3. 학교폭력에 대한 중재 역할에 개입한다.    | 3.1 사건의 중재가 가능한지 파악한다.<br>3.2 가해학생에 대한 피해학생의 욕구를 알아본다.<br>3.3 피해학생과 부모, 가해학생과 부모의 합의가 가능한지를 알아본다.<br>3.4 합의가 어려운 상황에 대해서 피해자, 가해자에게 이후 복잡하고, 쉽게 해결되지 않음을 알려준다.          |
| 4. 자원을 탐색하고, 필요한 자원들을 연결한다. | 4.1 필요시 피해학생에게 상담을 하도록 연계한다.<br>4.2 가해학생의 폭력의 원인을 탐색하고 도움을 받을 수 있는 자원을 연결한다.<br>4.3 가해학생이 참여할 수 있는 집단프로그램을 알아본다.  |

|                        |   |
|------------------------|---|
| 5. 심리·정서적 지지 기반을 마련한다. | 5.1 가족 안에서 정서적 지지를 받을 수 있도록 돕는다.<br>5.2 피해학생 경우는 되도록 치료와 상담을 통해서 정서적인 회복이 가능하도록 한다.<br>5.3 학교 내에서 아이들이 적응할 수 있도록 상담부, 학생부와 연계하여 지속적인 관심을 갖는다. |
| 6. 다시 발생되지 않도록 한다.     | 6.1 가해, 피해학생들에 대한 지속적으로 관심을 갖고 관리한다.<br>6.2 특히 피해학생과 정기적인 만남을 유지한다.<br>6.3 가족, 지역사회 청소년 기관과 연계하여 문제가 다시 발생되지 않도록 한다.                          |

### ◆ 알고 있어야 할 것들

#### (1) 학생폭력피해 징후

- 옷이 지저분하거나 단추가 떨어져 구겨져 있다.
- 안색이 좋지 않고 평소보다 기운이 없다.
- 눈치를 본다.
- 항상 힘겨루기 대상이 된다.
- 휴식·점심시간에 외톨이가 된다. 혼자서 행동이 두드러진다.
- 험담을 들어도 반발하지 않는다.
- 친구의 심부름을 한다.
- 몸이 아프다며 결석이 잦아진다.

([www.kyci.or.kr](http://www.kyci.or.kr) 에서 발췌)

#### (2) 피해자와 가해자가 상담에 연계될 때 같은 사람이 상담을 맡지 않도록 한다.

#### (3) 학교폭력사건의 경우 '사건의 진실'을 발견하는 것이 중요하다. 장기적인 관점에서 학교폭력사건의 가해자에게 폭력사건을 다시 범하지 않는 재범예방책이 되며 학교폭력의 피해자에게 가장 좋은 치료법이며, 당사자 간에 원만하게 분쟁을 해결할 수 있는 가장 빠른 지름길이다.

#### (4) 학교폭력은 쉽게 발견되기 어려우며, 피해가 지속적으로 교묘하게 반복될 경우 피해학생이 자살을 생각할 수 있기 때문에 매우 민감하게 반응하고, 폭력사건이 일어난 이후에도 아이들 사이에 낙인되지 않을 수 있도록 모든 자원들이 동원되어야 한다.

#### (5) 중재 개입과정

- ① 각 측의 주장에 대해 객관적인 설명과 함께 현 상황과 제도에 대한 한계점을 정확하게 주지시킨다.
- ② 양측 주장에 대해 모두 경청한다. -> 양측 감정을 완화시킴
- ③ 합의하지 않으면 각 측의 불리함을 알려준다.
- ④ 외상 전치3주이하는 피해자 측에게 가급적 합의 유도한다. (사법처리의 어려움)

### 3. 학업중단 / 장기결석 학생 관리지침

#### <특 성>

- 무기력한 태도, 말투 등을 나타낸다.
- 제 2차 비행으로 유입될 가능성이 높다.
- 자기비하감이 높아서 아무것도 할 수 없다고 생각한다.
- 비현실적인 기대감을 가지고 있다. (예. 언제든지 학교를 다닐 수 있다, 마음만 먹으면 검정 고시에 합격할 수 있다)

#### <목 적>

- 제 2차 비행으로 가지 않도록 한다.
- 긍정적 자아상을 갖도록 돕는다.
- 현실적인 선택을 통해서 장기적으로 자신이 하고 싶은 일을 할 수 있도록 한다.

| 교사 개입목표                             | 교사 개입방법  |
|-------------------------------------|--|
| 1. 긍정적인 관계를 맺는다.                    | 1.1 학교를 통해서 얻은 것, 얻고 싶은 것 점들에서 이야기를 나눈다.<br>1.2 학업중단으로 인해서 가출이나 비행으로 가지고 않도록 돕는다.  |
| 2. 학업중단 원인을 모색한다.                   | 2.1 학업의 지속적 의지가 있는지 확인한다.<br>2.2 학교생활, 가족관계, 친구관계에 대한 관계성을 알아본다.   |
| 3. 자원을 탐색하고 활용한다.                   | 3.1 학업중단을 예방할 수 있는 긍정적 자원들을 탐색한다.<br>3.2 학업중단에 미치는 영향들을 탐색한다.<br>3.3 학업중단 후에 연결될 수 있는 자원들을 모색한다.<br>3.4 긍정적인 자신의 모습들을 찾아볼 수 있도록 한다.  |
| 4. 문제행동에 대한 객관화한다.                  | 4.1 학업중단 시 겪게 되는 어려움을 인식시킨다.<br>4.2 학업 유지에 대한 판단은 스스로 결정할 수 있도록 한다.<br>4.3 미래에 대해서 비현실적인 기대를 갖지 않도록 한다.  |
| 5. 진로에 대한 현실적인 선택과 준비를 할 수 있도록 돕는다. | 5.1 진로탐색을 통해서 자신이 원하는 욕구를 모색한다.<br>5.2 학업중단 후에 대한 현실적인 대안들을 선택할 수 있도록 돕는다.<br>5.3 학업의지가 있을 경우 대안학교 또는 학원들을 알아볼 수 있도록 한다.<br>5.4 학업의지가 없을 경우 직업을 가질 수 있는 방안들을 모색한다.<br>5.5 학생이 소속된 곳(대안학교, 지역기관 등)에서 탈락되지 않도록 관련기관과 연계한다. |

#### ◆ 유의사항

- (1) 억지로 학교에 보내려고 노력하지 않는다.
- (2) 현실적인 기대가 높여서 아이들의 문제를 해결하려고 하지 않는다.
- (3) 아이들의 스스로를 돌아보고, 선택할 수 있도록 한다. 가족이나 교사가 정해주는 선택은 오래 지속하기 어렵다.

#### 4. 인터넷(게임)중독 학생 관리지침

<특 성>

- 게임(인터넷)을 하기 위해 일상생활에 소홀해진다.
- 게임을 통해서만 친구를 사귄다.
- 게임을 하는 동안 방해를 받으면 짜증내고 소리 지른다.
- 게임한 시간에 대해 거짓말을 한다.
- 온통 게임에 관한 얘기만 한다.
- 게임이 없다면 재미가 없을 것이라고 생각한다.
- 밖에 나가 놀지 않고, 게임 얘기만 한다.
- 정해진 시간보다 오래 컴퓨터를 한다.

<목 적>

- 인터넷 사용시간을 줄이고 대안활동을 찾는다.
- 긍정적인 자신감을 가질 수 있도록 돕는다.
- 다양한 활동을 경험할 수 있는 기회를 제공한다.

| 교사 개입목표                | 교사 개입방법   |
|------------------------|---|
| 1. 긍정적인 관계를 맺는다.       | 1.1 게임(인터넷)관련 내용에 대해서 이야기하고, 관심을 표한다.<br>1.2 게임을 하면서 어떤 점이 즐거운지 탐색한다.(게임자체인지, 인터넷 안에서 대인관계인지 등)                             |
| 2. 문제행동에 대한 원인 파악한다.   | 2.1 자신의 게임시간, 행동에 대해 인식하도록 한다.<br>2.2 인터넷중독 검사를 받도록 하여 정확한 상태를 파악한다.<br>2.3 가족과 대화를 통해 가족들이 인터넷 중독에 대해서 어떤 정보를 갖고 있는지 파악한다. |
| 3. 적절한 대안활동을 찾는다.      | 3.1 게임 말고 좋아하는 활동을 알아본다.<br>3.2 컴퓨터의 다른 기능을 활용할 수 있도록 한다.<br>3.3 TV, 만화책을 대안활동으로 선택하지는 않는다.                                 |
| 4. 자신감을 키워준다.          | 4.1 가족과 좋아하는 활동들을 체험하도록 격려한다.<br>4.2 인터넷 사용일지를 가족과 함께 작성하도록 하여 시간을 통제할 수 있도록 돕는다.<br>4.3 자신이 할 수 있는 일들을 찾아서 성취감을 갖도록 돕는다.   |
| 5. 부모와의 관계를 개선한다.      | 5.1 부모와 함께 게임시간을 약속한다.<br>5.2 게임하는 시간은 지켜보도록 한다.<br>5.3 다른 활동들을 통해서 계속해서 지지하고, 격려하도록 한다.                                    |
| 6. 긍정적인 대안을 선택하도록 돕는다. | 6.1 자신의 꿈이 무엇인지 탐색할 수 있도록 한다.<br>6.2 다양한 방과후 활동 및 지역사회 프로그램에 연계한다.  |

◆ 유의사항

① 보호자 체크사항

1 전혀 그렇지않다 / 2 때때로 그렇다 / 3 자주 그렇다 / 4 항상 그렇다

A. 게임중독 행동특성

| 내 용  | 점 수 |
|--|-----|
| 친구들과 만나는 것보다 집에서 게임하는 것을 더 좋아한다.                     |     |
| 또래와 놀 때도 주로 게임을 한다.                                  |     |
| 가족 친지의 모임에서도 게임만 하려고 한다.                             |     |
| 외출을 할 경우(게임을 하고 싶어) 집에 빨리 들어오려고 한다.                  |     |
| 게임아이템을 사달라고 하거나 캐시충전을 해달라고 조른다.                      |     |
| 놀이나 대화 내용이 주로 게임과 관련된 것이다.                           |     |
| 게임이외의 다른 활동에는 별다른 흥미가 없다.                            |     |
| 일상생활 중에도 게임에 대한 생각을 많이 한다.                           |     |
| 밖에서 노는 것보다 집에서 게임하기를 원한다.                            |     |
| 게임을 못하게 하면 불안해하거나 다른 일에 의욕을 보이지 않는다.                 |     |
| 게임을 하지 못한 날에 괜한 심통을 부리거나 사소한 일에 화를 낸다.               |     |
| 게임을 할 때 자기도 모르게 욕을 하거나 흥분한 모습을 보인다.                  |     |
| 게임을 할 때 컴퓨터가 느리거나 게임사이트의 문제가 생기면 안절부절 못하며 과격하게 행동한다. |     |
| 폭력적이거나 잔인한 게임장면에 아무렇지도 않게 반응한다.                      |     |

B. 게임중독 환경특성

| 내 용                                 | 점 수 |
|-------------------------------------|-----|
| 친구들과 만나는 것보다 집에서 게임하는 것을 더 좋아한다.    |     |
| 또래와 놀 때도 주로 게임을 한다.                 |     |
| 가족 친지의 모임에서도 게임만 하려고 한다.            |     |
| 외출을 할 경우(게임을 하고 싶어) 집에 빨리 들어오려고 한다. |     |

| 행동특성<br>환경특성   | 부적절<br>(22점 이상) | 적절<br>(21점 이하) |   |
|----------------|-----------------|----------------|---|
| 부적절<br>(9점 이상) | 고위험             | 환경개선군          | <b>위험군</b> : 게임중독으로 발전할 가능성이 있는 집단<br><b>잠재군</b> : 게임행동을 적절히 조절해주지 않으면 앞으로 게임중독의 위험성이 높은 집단<br><b>환경개선군</b> : 환경적 문제의 개선이 이뤄지지 않으면 앞으로 문제가 나타날 가능성이 있는 집단 |
| 적절<br>(8점 이하)  | 잠재군             | 일반군            |   |

<출처 : 한국정보문화진흥원>

② 가정에서 도와주는 방법

- 매일 게임하는 것을 방지 한다.
- 외부활동을 많이 할 수 있도록 한다.
- 많이 칭찬해준다.
- 아이가 어떤 게임을 좋아하는지 유심히 관찰한다.
- 게임시간을 엄격하게 지켜준다.

\* 어떤 방법이든지 아이와 약속을 정한 후 실천하도록 한다.

◆ 도움을 받을 수 있는 기관

- ① 한국정보문화진흥원 인터넷중독예방상담센터 / iapc.or.kr
- ② 한국청소년상담원 / kyci.or.kr
- ④ 청년의사 인터넷 중독치료센터 / fromdoctor.com

## 5. 우울, 자살위험 학생 관리지침

### <특 성>

- 학업성적이 떨어지고 학교 등교거부를 하기도 한다.
- 인지적으로 자신이 무가치하게 느끼고 경험을 부정적으로 해석하고 비관적이다.
- 가까운 친구가 없고 외로움을 느끼며 다른 사람들이 자신을 좋아하지 않는다고 느낀다. 이유는 친구들에게 짜증을 내고 공격적인 행동을 하거나 친구들과 어울리는 것을 어려워하고 회피한다.
- 신체화 증상으로 잠을 잘 못자고 두통이나 복통 호소, 불면증을 호소하거나 밥 먹는 것을 거부하고 누워 있으려 하고 움직이는 것을 싫어하기도 한다.
- 자살에 대한 생각 혹은 위협, 시도가 있다.
- 우울한 청소년은 자신의 감정을 직접으로 이야기하기보다는 행동을 통해 표현한다.

### <목 적>

- 청소년의 자살을 예방한다.
- 부정적 사고를 긍정적인 사고로 전환시킨다.
- 청소년이 원하는 활동을 할 수 있도록 돕는다.

| 교사 개입목표                 | 교사 개입방법  |
|-------------------------|--|
| 1. 자살신호에 대한 구체적으로 확인한다. | 1.1 자살시도, 자살에 대한 생각이 있는지 확인한다.<br>1.2 대상 학생의 얘기를 계속해서 경청하고, 공감해준다.<br>1.3 대상 학생에게 신뢰감을 주도록 한다.   |
| 2. 문제행동에 대한 원인 파악한다.    | 2.1 대상 학생의 가족력, 상황에 파악한다.<br>2.2 대상 학생의 현재 감정 상태를 파악하고, 위험수위를 파악한다.<br>2.3 대상 학생의 현재 상태에 대해서 반드시 부모에게 통보하고 관심을 갖도록 한다.                   |
| 3. 자원을 탐색하고 활용한다.       | 3.1 대상 학생이 자신의 어려움을 인식하고, 도움을 받을 수 있도록 한다.<br>3.2 우울증이 심각하다고 판단될 경우 반드시 신경정신과 상담을 실시하고, 약물치료를 해야 한다.<br>3.3 가족 안에서 도움을 받을 수 있는 자원들을 찾는다. |

|   |   |
|---|---|
| 4. 자신의 긍정적인 강점을 찾고, 하고 싶은 다양한 활동을 접하게 한다. | <p>4.1 대상 학생이 우울감을 해소할 수 있는 방법들을 찾아본다.</p> <p>4.1 그동안 해보고 싶었던 경험들을 할 수 있는 기회를 제공한다.</p> <p>4.2 대상 학생의 긍정적 강점들을 찾아준다.</p> <p>4.3 대상 학생이 참여할 수 있는 다양한 활동들을 함께 모색한다.</p> |
| 5. 긍정적인 대안을 선택하도록 돕는다.                    | <p>5.1 하고 싶은 활동을 선택하고, 지속적으로 할 수 있도록 돕는다.</p> <p>5.2 가족 안에서 끊임없이 지지받을 수 있도록 한다.</p>   |

◆ 알고 있어야 할 것들

1) 아동 청소년 자살 심리

- 충동성이 강하여 순간적으로 이루어지는 경우가 많다.
- 동반 자살이나 모방 자살이 흔히 일어난다.
- 치사도가 높은 자살 수단을 이용한다.
- 어려운 상황을 피하기 위한 도피심리가 강하다.
- 자신의 능력에 대한 절망감이 원인이 큰 요인이 된다.

2) 자살을 예고하는 징후들

- 자살하겠다고 위협하거나 혹은 자살을 기도한 일이 있을 경우 위험도가 매우 높아진다.
- 부모나 다른 가족구성원이 자살을 시도한 경우나 친구 중에 자살을 시도했거나 자살로 사망한 경우 위험도가 높아진다.
- 죽음과 관련된 활동을 하는 경우 위험도가 높아진다.
  - 일기장이나 친구에게 죽음에 관한 내용을 암시
  - 자살에 관한 책을 읽거나 자살 관련 사이트에 가입·활동하거나 글을 쓰는 경우
- 청소년 스스로 자신을 받아들이지 못하거나 심한 열등의식에 사로 잡혀 있는 경우 위험도가 높아진다.
- 평상시 해오던 일상 활동을 거부하고 학업 성적이 계속 떨어지거나, 장기결석, 가출 등을 보일 때 위험도가 높아지며 부모, 교사들이 가장 빨리 위험성을 인지할 수 있는 경우이다.
- 평소와 다른 행동에 큰 변화가 있을 때 위험도가 높아진다.
  - 사소한 일로 짜증을 내거나 도전적 발언을 할 때
  - 평상시와 다른 반항, 파괴적 행동, 급격한 성격변화 등

3) 유의사항

- 우울증은 품행장애나 정신분열증, ADHD와 같은 장애와 함께 수반되기도 한다.
- 심각한 증상일 경우 부모와 의논하여 신경정신과에 데리고 가야 하며, 필요시 입원시켜야 한다.

## 6. 성학대 학생 관리지침

### <특 성>

- 성기부위의 통증을 호소, 앉거나 걷는 것을 어려워 한다. .
- 집중력이 떨어지고, 사소한 정보처리나 과업을 수행하기 어려워한다.
- 자주 씻고, 평소와 다르게 까다롭다
- 성학대 경험과 유사한 특성에 대해 과민반응을 보인다.
- 밤에 자주 깨고 악몽에 시달린다.
- 퇴행행동을 보인다(오줌싸기, 손가락 빨기 등)
- 학교생활의 부적응, 등교거부, 교우관계의 어려움을 보인다.
- 우울, 자해행동을 보일 수 있다.
- 성적주제 및 성기에 대한 관심이 증가하기도 한다.
- 부적절한 성적놀이나 자위행위, 공개장소에서의 자위행위를 한다.
- 피해아동이 가해아동이 되는 경우도 있다.

### <목 적>

- 피해아동의 건강한 회복을 위해 전문기관에 의뢰한다.
- 여러기관과 연계하여 성학대 피해아동을 지원한다.

| 개입목표                  | 개입방법  |
|-----------------------|---|
| 1. 긍정적인 관계를 맺는다.      | 1.1 대상 학생의 이야기를 끝까지 들어준다.<br>1.2 대상 학생에게 괜찮다고 말해주고, 안전함을 알려준다.                                |
| 2. 학생의 피해상황을 파악한다.    | 2.1 대상 학생이 스스로 이야기할 수 있도록 한다. 단, 억지로 대상 학생에게 이야기 하도록 요구하지 않는다.<br>2.2 대상 학생의 성학대 징후에 대해 탐색한다. |
| 3. 신고 및 전문기관에 의뢰한다.   | 3.1 성학대 전문기관에 의뢰, 도움을 요청한다.<br>3.2 전문기관과 연계하여 의료조치 및 증거를 수집할 수 있도록 돕는다.                       |
| 4. 학생에게 안전한 환경을 제공한다. | 4.1 가해가 가족일 경우 전문기관과 의논하여 분리여부를 결정한다.<br>4.2 보호자가 안정적인 태도를 취할 수 있도록 돕는다.                      |
| 5. 학생에게 지속적인 관심을 갖는다. | 5.1 안정적인 생활을 하고 있는지 확인한다.<br>5.2 회복여부에 대해 지속적으로 관찰하고 돕는다.                                     |

### ◆ 알고 있어야 할 것들

- (1) 도움 받을 수 있는 기관  
아동보호전문기관 (국번 없이) 129  
여성긴급전화 (국번 없이) 1366  
관할경찰서 여성청소년계

- (2) 아동성학대의 행위  
① 접촉행위

- 아동의 은밀한 부분(성기, 엉덩이, 가슴)을 만지는 것
- 아동에게 자신의 은밀한 부분을 만지도록 유도하는 것
- 아동의 몸이나 옷에 성기를 문지르는 것
- 아동의 질이나 항문에 손가락을 넣거나 물건을 삽입하는 것
- 혀를 사용하여 키스 및 혀를 이용하여 아동의 은밀한 부분을 자극하는 행위
- 구강성교
- 성기삽입

## ② 비접촉행위

- 아동에게 성적인 말을 하는 것
- 아동에게 은밀한 부분을 노출하는 것. 자위행위를 하는 것을 보여주는 것
- 관음증(엿보기)
- 사진이나 책, 영화 및 포르노 같은 음란물을 아동에게 보여주는 행위 또는 아동이 볼 수 있도록 음란물을 방치하는 행위
- 아동을 이용하여 음란물을 제작하는 행위
- 아동에게 자위행위를 하도록 유도하는 것

## (3) 성학대 피해의 징후

위의 항목 중 3-4개의 징후가 나타날 때, 아래 3가지는 직접적인 성학대 가능성이 높음.

|   |
|---|
| <input type="checkbox"/> 악몽, 불면, 어둠에 대한 공포<br><input type="checkbox"/> 우울 등 감정의 기복이 매우 심함<br><input type="checkbox"/> 때때로 멍한 표정<br><input type="checkbox"/> 야뇨증, 큰 아이가 손가락을 빠는 등의 퇴행행동을 보임<br><input type="checkbox"/> 특정한 사람과 둘만 남겨지는 상황, 또는 특정한 장소에 대하여 거부 반응을 보이거나 말을 잘 하고 명랑하던 아이가 조용해질 때<br><input type="checkbox"/> 과도한 성적 행동<br><input type="checkbox"/> 다른 사람과 관련된 비밀에 대한 얘기를 하지 않을 때<br><input type="checkbox"/> 돈이 갑자기 생겼을 때<br><input type="checkbox"/> 이유 없는 복통<br><input type="checkbox"/> 식욕부진<br><input type="checkbox"/> 자해행동 |
| <input type="checkbox"/> 질, 항문, 입가의 통증을 호소할 때<br><input type="checkbox"/> 성기부분이 붉거나 우유 같은 것이 나올 때<br><input type="checkbox"/> 질, 항문, 입가에 알 수 없는 상처나 혈흔이 있을 때  |

참고 : 아동성학대 예방과 대처를 위한 실무자 지침서  
(사랑의열매 /2004 테마기획사업)

## ◆ 유의사항

- (1) 아동 성학대 문제는 고도의 전문성을 요하는 문제이므로 전문기관에 의뢰하는 것이 바람직하다.
- (2) 보호자나 어른의 안정적인 태도고 매우 중요하다. 아동은 성학대 피해에 대해 어떤 일을 당했는지 잘 모르지만 어른들의 반응을 보고 느끼게 도니다.
- (3) 성학대 피해가 아동에게 영향을 미치지 않을 것이라는 긍정적인 믿음을 갖고, 아이에게 사건 보다는 회복에 초점을 맞추어 일을 해결해 나가야 한다.



## 2012년 시흥 지역사회 아동 · 청소년 자원안내

경기도시흥교육지원청 교수학습과 희망심기 교육복지지원센터

 <http://goesh.kr> 시흥교육지원청 홈페이지-열린마당-교육복지/교육기부-지역사회 교육기부

TEL:488-2472